Inhalt

		Seite
	Vorwort	4
	Arbeitspass	5
	Kennst du diese Begriffe?	6
1	**Europa und die Europäische Union**	7 - 8
2	**Entstehung und Geschichte der EU**	9 - 13
3	**Die Aufnahme in die EU**	14
4	**Die Symbole der EU**	15
5	**So arbeitet die Europäische Union – Die Organe**	16 - 20
6	**Die gemeinsame Währung – Der Euro**	21 - 23
7	**Marktplatz EU**	24 - 25
8	**Eurokrise und Rettungsschirm**	26 - 27
9	**Das Schengener Abkommen – Europa ohne Grenzen**	28 - 29
10	**Europa – Geografie**	30
11	**Die Gründerstaaten der Europäischen Union** Belgien, Deutschland, Frankreich, Italien, Luxemburg, Niederlande	31 - 36
12	**Erweiterung 1973 und 1981** Dänemark, Großbritannien, Irland, Griechenland	37 - 40
13	**Weiterer Zuwachs 1986 und 1995** Spanien, Portugal, Österreich, Finnland, Schweden	41 - 43
14	**Die EU-Osterweiterung 2004** Estland, Lettland, Litauen, Polen, Slowenien, Tschechien, Slowakei, Ungarn, Malta, Zypern	44 - 48
15	**Noch mehr Mitglieder – 2007 und 2013** Bulgarien, Rumänien, Kroatien	49
16	**Die Hauptstädte der EU-Länder**	50
17	**Bekannte Gerichte in den EU-Ländern**	51
18	**Lösungsvorschläge**	52 - 55

VORSCHAU

Die Europäische Union Kindern erklärt
Die Gemeinschaft besser kennen lernen – Bestell-Nr. P11 517
KOHL VERLAG

netzwerk lernen
zur Vollversion

Vorwort

Liebe Kolleginnen und Kollegen,

täglich erreichen uns Nachrichten und Berichte, die die Europäische Union betreffen. Auch unseren jungen Schülern sind diese Worte „Europäische Union“ bekannt.

Doch was ist das genau? Was haben sie damit zu tun? Inwiefern betrifft das ihr Leben?

Die Europäische Union ist eine der größten Wirtschaftsunionen der Welt. Trotzdem geht es auch hier nicht allen Leuten gut, viele sind in ihrer Existenz bedroht. Wenn man jedoch das Dasein der Menschen in großen Teilen Afrikas, in Syrien und nach der neuesten Naturkatastrophe auf den Philippinen betrachtet, sollten wir zufrieden sein. Möge die Europäische Union wachsen und erfolgreich sein, doch dabei auch auf arme Länder und die vielen Flüchtlinge schauen.

Unseren jungen Schülern sollen die Ziele und die Arbeitsweise der Europäischen Union verständlich und die geografische Lage der verschiedenen Staaten mit ihren Besonderheiten eingeprägt werden. Dazu sollte zu jeder Unterrichtsstunde eine große politische Karte Europas zur Verfügung stehen.

Viel Freude und Erfolg beim Einsatz der vorliegenden Kopiervorlagen wünschen Ihnen das Kohl-Verlagsteam und

Gabriela Rosenwald

VORSCHAU

Bedeutung der Symbole:

Einzelarbeit

Partnerarbeit

Arbeiten in kleinen Gruppen

Arbeiten mit der ganzen Gruppe

Die Europäische Union Kindern erklärt
Die Gemeinschaft besser kennen lernen – Bestell-Nr. P11 517
KOHL VERLAG

netzwerk lernen
zur Vollversion

Was ist denn das? Kennst du diese Begriffe?

A	Abgeordnete	von Bürgern gewählte Vertreter
	Außenminister	Minister für Angelegenheiten mit anderen Ländern
B	Bundespräsident	der oberste Mann (Frau) im Staat
	Beitrittskandidat	jemand, der sich um den Beitritt bemüht
D	demokratisch	frei, freiheitlich
F	Fachminister	Minister für ein bestimmtes Thema
	Finanzen	Einkünfte oder Vermögen eines Staates
	Finanzpolitik	Alle Überlegungen und Maßnahmen des Staates, die mit Geld zu tun haben
H	Hymne	feierliches Lied, auch Nationalhymne, hat jedes Land
K	Kandidat	Anwärter, Bewerber
	Komitee	Gruppe, die mit einer bestimmten Aufgabe betraut ist
	Kommission	Gruppe von Sachverständigen, Fachleute
	Kontinent	Erdteil
	Kredit	eine Anleihe, ein Darlehen, geliehenes Geld
	Krise	schwierige Lage, Klemme, Notlage
	Kultur	Lebensweise, Verhalten, auch Herkunft
M	Minister	Mitglied der Regierung, das einen bestimmten Bereich verwaltet und/oder betreut
O	Organe	Personen mit bestimmten Aufgaben
	Organisation	Zusammenschluss um bestimmte Ziele zu erreichen
P	Parlament	a) gewählte Vertreter des Volkes b) das Haus, in dem das Parlament untergebracht ist
	Premierminister	der oberste Minister im Staat
S	Stabilität	etwas Fest- und Gleichbleibendes
	Symbole	Kennzeichen, Sinnbild, Merkmal
	System	die Art, nach der etwas gegliedert oder geordnet ist
T	Tradition	Brauch, Sitte, Überlieferung
U	Union	Bund, Zusammenschluss
W	Währung	Geld eines Landes oder einer Währungsunion (Euroländer)
	Wirtschaft	alles, was mit Herstellung, Handel und Verbrauch zu tun hat
	Wirtschaftspolitik	alle staatlichen Maßnahmen zur Wirtschaft
	Wohlstand	ein gutes Leben
Z	Zoll	Gebühr, die man bei Waren zahlt, wenn man sie in ein anderes Land mitnimmt

VORSCHAU

KOHL VERLAG
Die Europäische Union Kindern erklärt
Die Gemeinschaft besser kennen lernen – Bestell-Nr. P11 517

netzwerk lernen
zur Vollversion

2 Entstehung und Geschichte der EU

Der Premierminister von Großbritannien, Winston Churchill, sprach 1945 nach dem 2. Weltkrieg erstmals von „einer Art Vereinigte Staaten von Europa“. Nur fünf Jahre später, am 9. Mai 1950, stellte der französische Außenminister Robert Schuman einen ersten Plan vor. Auch der erste Bundeskanzler Deutschlands, Konrad Adenauer, war gleich dabei.

So beschlossen einige Länder Europas, näher zusammenzurücken und ein friedliches und vereintes Europa zu schaffen. Daher ist der 9. Mai offiziell „Europatag“, an dem die Europäische Union ihren Geburtstag feiert.

Europ. Gemeinschaft für Kohle und Stahl (EGKS)

1951 erfolgte die ***Gründung der Europäischen Gemeinschaft für Kohle und Stahl (EGKS).*** Die Europäische Gemeinschaft für Kohle und Stahl waren Beginn und Grundlage für die heutige Europäische Union.

1957 unterzeichneten die Regierungschefs von Belgien, Deutschland, Frankreich, Italien, Luxemburg und den Niederlanden in Rom die sogenannten **„Römischen Verträge“.** Man nannte das Bündnis nun **Europäische Wirtschaftsgemeinschaft (EWG)**.

Diese Vertragsunterzeichnung war die „Geburtsstunde“ der heutigen Europäischen Union. Bis es mit dem gemeinsamen Europa aber wirklich soweit war, mussten von den Politikern noch viele Verträge und Absprachen ausgehandelt werden.

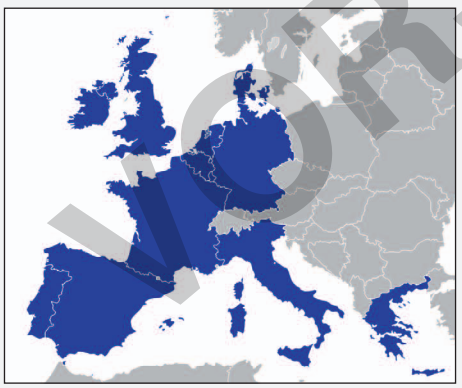

Europäische Union nach dem Vertrag von Maastricht.

1973 kamen Dänemark, Großbritannien und Irland zur EU, **1981** trat Griechenland bei, **1986** folgten Spanien und Portugal.

Schließlich unterschrieben die Außen- und Finanzminister der Mitgliedsländer den sogenannten **Vertrag von Maastricht**. 1993 trat er in Kraft.

Mit diesem Vertrag war die **Europäische Union (EU)** gegründet – zwölf Staaten waren damals dabei. Sie einigten sich damit auf eine gemeinsame Wirtschafts- und Finanzpolitik.

EA

Aufgabe 1: *Ordne die 12 „Gründerstaaten“ der Europäischen Union nach dem Alphabet.*

VORSCHAU

Die Europäische Union Kindern erklärt
Die Gemeinschaft besser kennen lernen – Bestell-Nr. P11 517
KOHL VERLAG

netzwerk lernen
zur Vollversion

So ging es weiter ...

1995

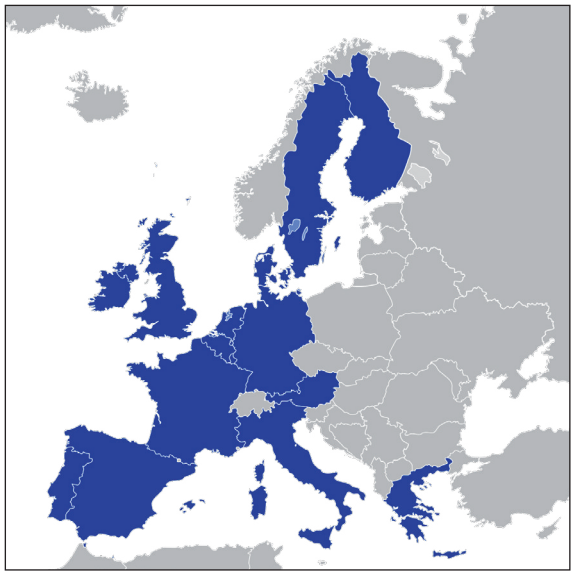

... kamen drei weitere Staaten hinzu: Österreich, Finnland und Schweden.

2004

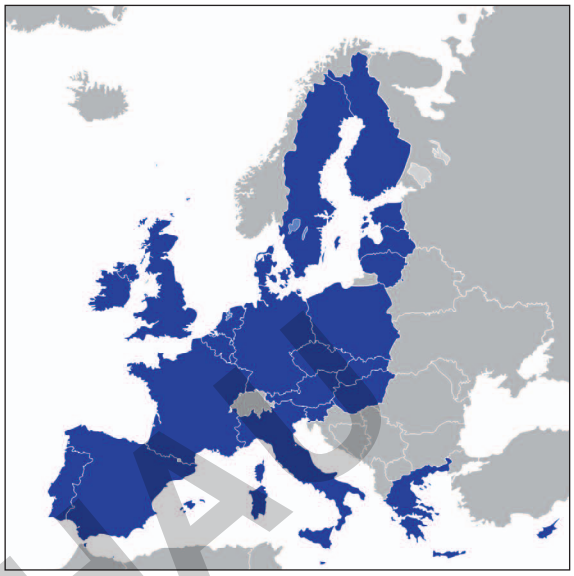

... stieg mit der Osterweiterung der EU die Zahl der Mitglieds-Staaten auf 25 an. Hinzu kamen Estland, Lettland, Litauen, Malta, Polen, Slowakei, Slowenien, Tschechien, Ungarn und Zypern.

2007

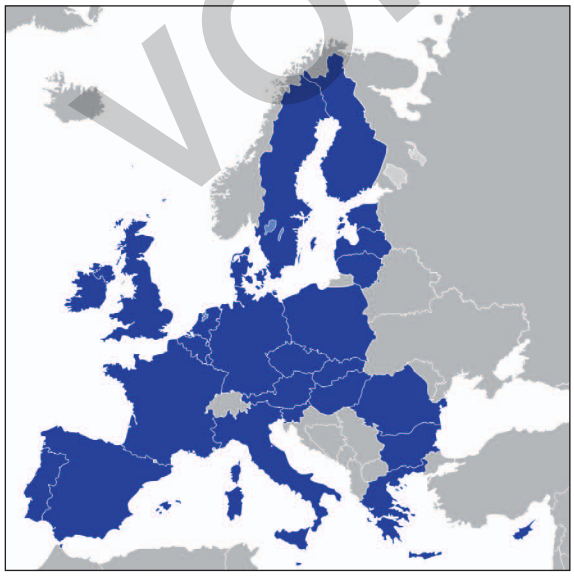

... wurden es mit dem Beitritt von Rumänien und Bulgarien 27 Mitglieds-Staaten.

2013

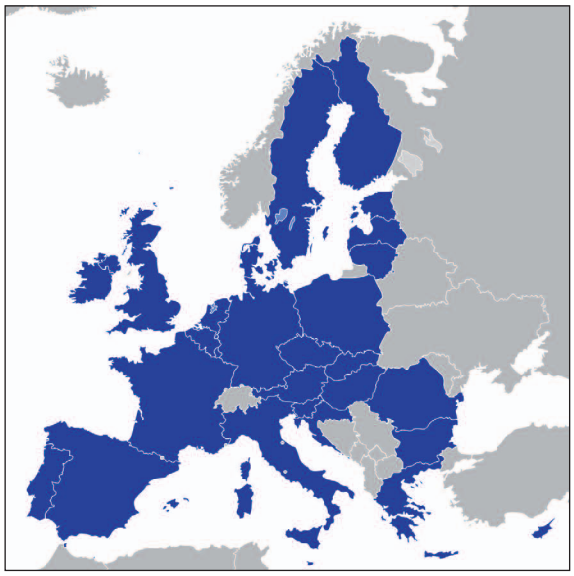

... wurde Kroatien das jüngste Mitglied der Staatengemeinschaft, die nun 28 Mitglieder zählt.

VORSCHAU

Die Europäische Union Kindern erklärt
Die Gemeinschaft besser kennen lernen – Bestell-Nr. P11 517
KOHL VERLAG

netzwerk lernen
zur Vollversion

3 Die Aufnahme in die EU

Stelle dir die EU wie einen Fußballverein vor. Wenn du mitspielen willst, solltest du Fußball spielen wollen, den Mitgliedsbeitrag bezahlen können und du musst die Vereinsregeln einhalten. Wenn das auf dich zutrifft, kannst du die Mitgliedschaft beantragen.

So ist das auch in der EU. Ein Land, das Mitglied werden will, muss:

- *Demokratisch sein, das heißt, dass die Einwohner dort frei wählen dürfen, wer sie in der Regierung vertritt.*
- *Die Menschenrechte achten. Das sind die Grundrechte, die für alle Menschen dieser Erde gelten.*
- *Wirtschaftlich gut regiert werden und sich an die EU-Regeln und EU-Gesetze halten.*

Ob das der Fall ist, stellt die EU in sogenannten Beitrittsverhandlungen fest. Die dauern normalerweise mehrere Jahre. Damit ein neues Mitglied aufgenommen werden kann, müssen alle EU-Länder einverstanden sein.

Gegenwärtig bemühen sich einige Länder um einen Beitritt in die EU. Mit Island und der Türkei werden Verhandlungen geführt. Auf weiteren Plätzen sind Mazedonien, Montenegro und Serbien. Sie werden bald die Beitrittsverhandlungen beginnen. Auch Albanien, Serbien, Bosnien-Herzegowina und der Kosovo würden gerne der Europäischen Union beitreten.

VORSCHAU

EA

Aufgabe 1:

a) *Mit welchen Ländern werden Beitrittsverhandlungen geführt? Notiere sie und male sie rot an.*

_____

_____

b) *Welche Länder werden bald die Beitrittsverhandlungen beginnen? Notiere und male sie blau an.*

_____

_____

c) *Wer möchte noch Mitglied werden? Notiere und male sie grün an.*

Die Europäische Union Kindern erklärt
Die Gemeinschaft besser kennen lernen – Bestell-Nr. P11 517
KOHL VERLAG

netzwerk lernen
zur Vollversion

Europäische Zentralbank

Sitz in

Stadt: _____

Land: _____

Dort arbeiten:

_____

_____

_____

EUROPÄISCHE ZENTRALBANK

Europäischer Gerichtshof

Sitz in

Stadt: _____

Land: _____

Dort arbeiten:

_____

_____

_____

CVRIA

Europäischer Rechnungshof

Sitz in

Stadt: _____

Land: _____

Dort arbeiten:

_____

_____

_____

CURIA RATIONUM

Europarat
(gehört nicht zur Europäischen Union)

Sitz in

Stadt: _____

Land: _____

Dort arbeiten:

_____

_____

_____

COUNCIL OF EUROPE CONSEIL DE L'EUROPE

VORSCHAU

Die Europäische Union Kindern erklärt
Die Gemeinschaft besser kennen lernen – Bestell-Nr. P11 517
KOHL VERLAG

netzwerk lernen
zur Vollversion

Frankreich

Ländername: Französische Republik

Hauptstadt: Paris

544.000 km²

Landessprachen: französisch

65,8 Millionen

EU-Gründungsmitglied 1952

Frankreich ist die älteste Nation Europas. Es wurde schon im 5. Jahrhundert von den Franken gegründet, die über den Rhein kamen.
Frankreich ist berühmt für seine Küche und die Kunst. In der Hauptstadt Paris findet man eines der berühmtesten Gemälde der Welt: die Mona Lisa. In Frankreich lebte auch der Sonnenkönig Louis XIV, der das Schloss Versailles erbauen ließ, und Napoleon Bonaparte, der bekannte Kaiser. Wahrzeichen von Paris ist der Eiffelturm. Wir kennen aus Frankreich das lange Brot, das Baguette, und die leckeren Croissants. Die Küche Frankreichs ist auch durch Wein und Käse (Camembert) weltbekannt.

In Straßburg ist der Sitz des Europäischen Parlaments, das alle 5 Jahre von den EU-Bürgern gewählt wird.

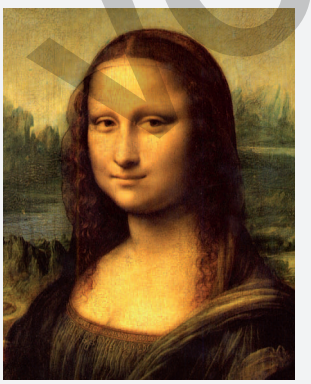

_____ _____ _____

EA

Aufgabe 3:

a) *Orden den 3 Bildern den richtigen Titel zu!*

b) *Welches weltberühmte Gemälde findet man im Louvre in Paris?*

c) *Schau auf eine Europakarte und finde die Länder, die an Frankreich grenzen.*

VORSCHAU

netzwerk lernen

zur Vollversion

KOHL VERLAG Die Europäische Union Kindern erklärt Die Gemeinschaft besser kennen lernen – Bestell-Nr. P11 517

Luxemburg

Ländername: Großherzogtum Luxemburg

Hauptstadt: Luxemburg

2600 km²

540.000

Landessprachen: luxemburgisch, deutsch, französisch

EU-Gründungsmitglied 1952

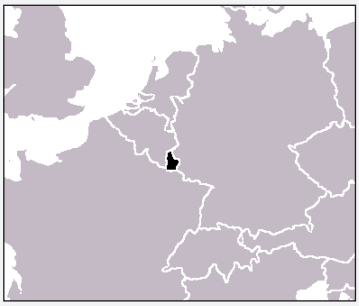

Seine Hauptstadt trägt den gleichen Namen wie das Land. Luxemburg ist mit etwa 540.000 Einwohnern der zweitkleinste Staat der EU. Der Europäische Gerichtshof und der Europäische Rechnungshof sind in Luxemburg zu finden. Am Ostermontag ist es Brauch, ein Péckvillchen auf dem Fischmarkt zu erstehen. Ein Péckvillchen ist ein Vogel aus Keramik, auf dem man, ähnlich einer Flöte, spielen kann.

Niederlande

Ländername: Königreich der Niederlande

Hauptstadt: Amsterdam

41.500 km²

16,7 Millionen

Landessprachen: Niederländisch

EU-Beitritt 2004

Wir alle kennen die Windmühlen, die Grachten, die Tulpenfelder und den Käse, den es auch bei uns zu kaufen gibt. Meistens nennen wir die Niederlande einfach Holland - dabei ist Holland nur ein Teil dieses Staates. Die Niederlande sind auch das Heimatland von Vincent von Gogh, dem berühmten Maler. Auch Anne Frank lebte in Holland in der Hauptstadt Amsterdam, sie musste sich während des Zweiten Weltkrieges verstecken und hat ihre Erlebnisse für uns aufgeschrieben.
In den Niederlanden gibt es doppelt so viele Fahrräder wie Autos. In Rotterdam an der Nordsee liegt der größte Seehafen Europa

VORSCHAU

Die Europäische Union Kindern erklärt
Die Gemeinschaft besser kennen lernen – Bestell-Nr. P11 517
KOHL VERLAG

netzwerk lernen
zur Vollversion

EA

Aufgabe 5:
a) *Male die Gründerstaaten der Europäischen Union rot an.*
b) *Notiere die Namen zu den richtigen Nummern.*
c) *Schreibe die Hauptstädte der Länder auf.*
d) *Welches Gründerland ist kein Nachbar von Deutschland?*

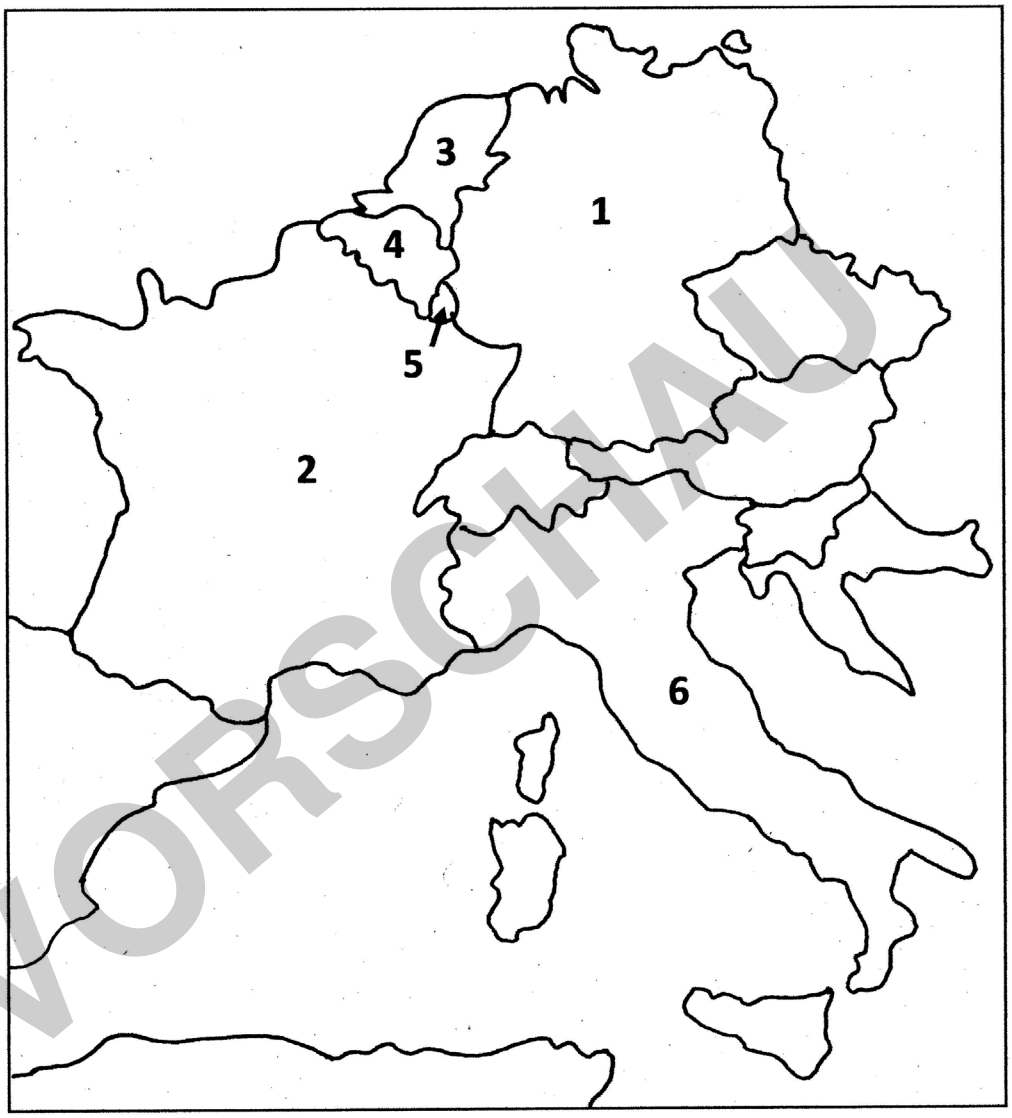

Nr.	Land	Hauptstadt
1		
2		
3		
4		
5		
6		

VORSCHAU

Die Europäische Union Kindern erklärt
Die Gemeinschaft besser kennen lernen – Bestell-Nr. P11 517
KOHL VERLAG

netzwerk lernen
zur Vollversion

Großbritannien

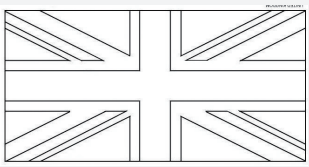

Ländername: Vereinigtes Königreich Großbritannien und Nordirland

Hauptstadt: London

Landessprachen: englisch

245.000 km²

Währung:
1 Pfund (GBP) = 100 Pence
1 Pfund ~ 1,20 Euro

EU-Beitritt 1973

63,7 Millionen

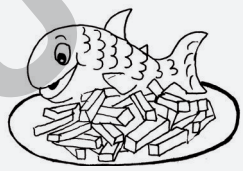

England, Wales, Schottland und Nordirland gehören zu Großbritannien. Großbritannien ist der größte Inselstaat Europas.

Die Hauptstadt London liegt an der Themse. Darüber spannt sich die Towerbridge. Der große Glockenturm wird Big Ben genannt. Die Menschen sind stolz auf ihre Königin Elizabeth II, die im Buckingham Palast wohnt und arbeitet.

Mr. Bean, die Beatles und Harry Potter stammen aus England. Ein bekanntes Essen ist Chips mit Fish, was bei uns Pommes frites mit Fisch bedeutet. Die Engländer genießen sie mit Essig.

EA

Aufgabe 3:

a) *Beschrifte die drei Bilder oben.*

b) *Was kannst du über den Herrn ganz rechts herausfinden? Er steht vor dem Buckingham*

WORSCHAU

netzwerk lernen

zur Vollversion

Die Europäische Union Kindern erklärt
Die Gemeinschaft besser kennen lernen – Bestell-Nr. P11 517
KOHL VERLAG