

Inhaltsverzeichnis

Vorwort	4
Einführung	5
Organisatorisches	
Werkstattregeln	8
Inhaltsverzeichnis für die Schüler	9
Werkstattplan – Wer arbeitet wo?	10
Checkliste – Wer hat was bereits bearbeitet?	11
Beobachtungs- und Bewertungsbogen	12
Reflexionsbogen	13
Rückmeldungsbogen	15
Übersichtsplan für den Lehrer	16
Europa in der Welt	
Station 1 Die Entstehung des Kontinents „Europa“	19
Station 2 Die Sage von der Entstehung Europas	22
Europa als Kontinent	
Station 3 Die Grenzen Europas	24
Station 4 Länder und Hauptstädte in Europa	26
Station 5 Küsten- und Binnenländer	28
Station 6 Gebirge und Flüsse in Europa	31
Station 7 Europa – Das ist rekordverdächtig	35
Länder in Europa	
Station 8 Welche europäische Hauptstadt hat die meisten Einwohner?	40
Station 9 Eine Flugreise durch Europa	44
Station 10 Sightseeing durch Europa	46
Station 11 Künstler bei der Arbeit	49
Station 12 Nachbarländer von Deutschland	53
Station 13 Zum Verwechseln ähnlich	56
Station 14 Ländersteckbrief	60
Zusammenleben in Europa	
Station 15 Europa – Hymne und Flagge	62
Station 16 Europa singt und klingt	66
Station 17 Europa in Deutschland	68
Station 18 Kleiner Sprachkurs	70
Station 19 Der Euro	73
Station 20 Berühmte Europäer	77
Station 21 Spiele aus Europa	80
Station 22 Feste und Brauchtum in Europa	82
Station 23 Tischlein deck dich	86
Minikartei „Europa“	92



Europa – Das ist rekordverdächtig

Europa ist zwar nach Australien der zweitkleinste Kontinent, hat aber viele Rekorde aufzuweisen.



Das kleinste Land in Europa ist der Vatikanstaat (Vatikanstadt). Er hat nur 0,44 km² und ungefähr 1000 Einwohner. Dieser Staat liegt mitten in Rom, der Hauptstadt Italiens, hat aber eine eigene Post, einen eigenen Bahnhof und sogar eigene Briefmarken. An seiner Spitze steht der Papst, der im Petersdom lebt. Diese Kirche ist sogar eine der größten Kirchen der Welt.

Das größte Land in Europa ist Russland und das sogar, obwohl nur der kleine Teil des Landes zu Europa gehört. Das Uralgebirge ist die Grenze zwischen Europa und Asien.

Der längste Fluss in Europa ist die Wolga. Sie ist 3530 km lang. Der Fluss entspringt nordwestlich von Moskau, das ist die russische Hauptstadt, und mündet ins Kaspische Meer.



Die größte Insel in Europa ist Großbritannien. Sie hat eine Fläche von 219 395 km². Heute ist Großbritannien durch einen Eisenbahntunnel, den sogenannten Eurotunnel, mit Frankreich verbunden.

Der größte See in Europa ist der Ladogasee. Seine Wasserfläche beträgt 17 703 km². Er liegt in Russland, gar nicht weit von der finnischen Grenze entfernt. Er ist wirklich rekordverdächtig, denn er hat über 600 Inseln, ist an der tiefsten Stelle 230 m tief und 30 mal so groß wie der Bodensee.

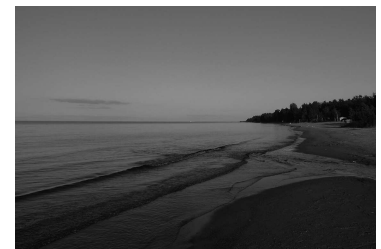

Die größte Stadt in Europa ist, gemessen an der Einwohnerzahl, Moskau. Die russische Hauptstadt hat über 10 Millionen Einwohner.

Die größte Düne in Europa ist die Düne von Pyla und liegt in Frankreich an der Atlantikküste. Sie ist 2,7 km lang und 500 m breit. Ihre Höhe schwankt zwischen 100 und 120 Metern, da der Wind sie ständig verweht.

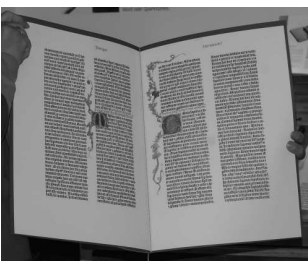

Das älteste Buch wurde in Deutschland gedruckt. Bevor Johannes Gutenberg den Buchdruck erfand, wurden Bücher mit Hand geschrieben. So wurde in Mainz zwischen 1450 und 1456 die erste Bibel gedruckt, die sogenannte Gutenberg-Bibel.

Die meisten Handys in Europa besitzen die Finnen. Sie telefonieren aber nicht nur, sondern werfen sie auch. In Finnland gibt es eine Weltmeisterschaft im Handy-Weitwurf.





Station 8

Welche europäische Hauptstadt hat die meisten Einwohner?

Du brauchst:

- Europakarte
- Arbeitsblatt „Welche europäische Hauptstadt hat die meisten Einwohner?“
- Länderlexikon oder Internetzugang
- Lösung „Welche europäische Hauptstadt hat die meisten Einwohner?“

Das ist deine Aufgabe:

1. Nimm dir die Europakarte und das Arbeitsblatt.
2. Bearbeite das Arbeitsblatt.
3. Bei der letzten Aufgabe brauchst du ein Länderlexikon oder das Internet.
4. Kontrolliere nun mit der Lösungskarte.
5. Hefte zum Schluss dein Blatt in deiner Mappe ab.

 Lerch/von der Lieth/Stadler/Sußmann: Lernwerkstatt Europa entdecken
© Persen Verlag, Buxtehude



Station 8 Lösung

1. Paris	2 190 000	Rom	2 740 000
Moskau	10 560 000	London	7 560 000
Warschau	1 720 000	Berlin	3 450 000
Kiew	2 790 000	Reykjavik	120 000
Minsk	1 800 000	Madrid	3 270 000

- 2.
- | | richtig | falsch |
|--|-------------------------------------|-------------------------------------|
| Moskau hat über 10 000 000 Einwohner. | <input checked="" type="checkbox"/> | <input type="checkbox"/> |
| Paris und Berlin haben zusammen ungefähr so viele Einwohner wie London. | <input type="checkbox"/> | <input checked="" type="checkbox"/> |
| Rom und London haben zusammen über 10 000 000 Einwohner. | <input checked="" type="checkbox"/> | <input type="checkbox"/> |
| Warschau und Reykjavik haben zusammen ungefähr so viele Einwohner wie Minsk. | <input checked="" type="checkbox"/> | <input type="checkbox"/> |
| London hat 3 000 000 Einwohner weniger als Moskau. | <input checked="" type="checkbox"/> | <input type="checkbox"/> |
3. Madrid, Rom, Paris und Minsk
4. Die Einwohnerzahlen im Schaubild sind auf Zehntausender gerundet.
- Moskau (10 563 038) > London (7 556 900) > Berlin (3 447 048) > Madrid (3 273 049)
> Kiew (2 786 518) > Rom (2 743 796) > Paris (2 193 030) > Minsk (1 832 800)
> Warschau (1 716 855) > Reykjavik (119 547)

 Lerch/von der Lieth/Stadler/Sußmann: Lernwerkstatt Europa entdecken
© Persen Verlag, Buxtehude

Land

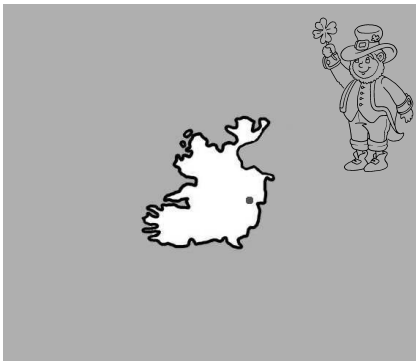

Land: **Irland**
 Fläche: 70 182 km²
 Lage: **Nordwesteuropa**
 Einwohner: ca. 4 456 000

Fest & Brauchtum



Name: **St. Patricks Day**
 Land: **Irland**
 Datum: **17. März**

Erklärung



Am 17. März wird in **Irland** der **St. Patricks Day** gefeiert. Es ist der Nationalfeiertag Irlands zu Ehren des Nationalheiligen St. Patrick. An diesem Tag wird alles Grün geschmückt.

Land



Land: **Schweden**
 Fläche: 450 295 km²
 Lage: **Nordeuropa**
 Einwohner: ca. 9 341 000

Fest & Brauchtum



Name: **Midsommar**
 Land: **Schweden**
 Datum: **Samstag zwischen 20.–26. Juni**

Erklärung



Midsommar ist ein großes Fest in **Schweden und anderen skandinavischen Ländern**. Es findet am Samstag zwischen dem 20. und 26. Juni statt, immer am längsten Tag des Jahres. Das bedeutet, dass es in dieser Nacht nicht dunkel wird. Sommeranfang ist dort wichtiger als Weihnachten.

Land



Land: **Irland**
 Fläche: 70 182 km²
 Lage: **Nordwesteuropa**
 Einwohner: ca. 4 456 000

Fest & Brauchtum



Name: **Irland**
 Land: **Halloween**
 Datum: **31. Oktober**

Erklärung



Das Wort stammt von All Hallows' Eve (Allerheiligenabend) ab. Es wurde vor allem in **Irland** in der Nacht vom 31. Oktober als Beginn der kalten Jahreszeit gefeiert. Um die Geister der Toten freundlich zu stimmen, wurden z. B. Lichter an **Halloween** angezündet.