Lerne EUROPA kennen!

D 57109 Die Europäische Union

AV-Medien-Vertrieb
Inh.: I. Michel
Otto-Kuwilsky-Str. 18
34613 Schwalmstadt
Tel.: 06691/ 91 88 80
Fax: 06691/ 91 88 81
www.av-medien.de
E-Mail: info@av-medien.de

Die Mitgliedsstaaten der EU

Was weißt du über die EU?

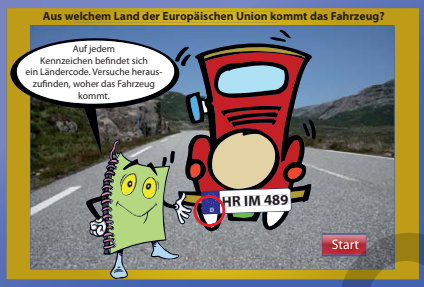

Woher kommen die Fahrzeuge?

Lösungen zu den Kopiervorlagen

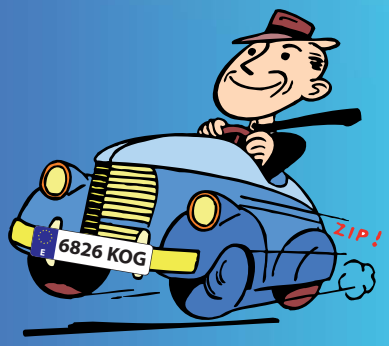

© Die Inhalte dieses digitalen Transparentsatzes sind urheberrechtlich geschützt. Jede Nutzung unterliegt den geltenden Urheberrechts- und Schutzgesetzen. Der Nutzer verpflichtet sich, diese anzuerkennen und einzuhalten. Dazu gehört insbesondere das Verbot der Vervielfältigung und Nutzbarmachung der Materialien für Dritte. Dieses Verbot schließt auch den elektronischen Versand an Dritte sowie die Bereitstellung der Inhalte im Internet ein. Zuwiderhandlungen können Schadensersatzforderungen nach sich ziehen.

© AV-Medien-Vertrieb

VORSCHAU

netzwerk lernen

zur Vollversion

Lerne EUROPA kennen!

D 57109 Die Europäische Union

Kopiervorlagen und Lehrer-Begleittexte

AV-Medien-Vertrieb
Inh.: I. Michel
Otto-Kuwilsky-Str. 18
34613 Schwalmstadt
Tel.: 06691/ 91 88 80
Fax: 06691/ 91 88 81
www.av-medien.de
E-Mail: info@av-medien.de

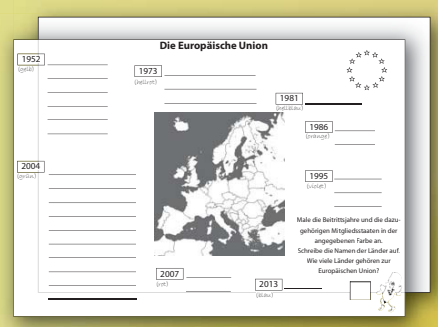

Kopiervorlagen

Inhalt und Einsatzmöglichkeiten

Begleittext

VORSCHAU

© Die Inhalte dieses digitalen Transparentsatzes sind urheberrechtlich geschützt. Jede Nutzung unterliegt den geltenden Urheberrechts- und Schutzgesetzen. Der Nutzer verpflichtet sich, diese anzuerkennen und einzuhalten. Dazu gehört insbesondere das Verbot der Vervielfältigung und Nutzbarmachung der Materialien für Dritte. Dieses Verbot schließt auch den elektronischen Versand an Dritte sowie die Bereitstellung der Inhalte im Internet ein. Zuwiderhandlungen können Schadensersatzforderungen nach sich ziehen.

© AV-Medien-Vertrieb

netzwerk lernen

zur Vollversion

Beitrittsjahr

Die Mitgliedsstaaten der Europäischen Union

1952	zeigen
1973	zeigen
1981	zeigen
1986	zeigen
1995	zeigen
2004	zeigen
2007	zeigen
2013	zeigen

VORSCHAU

© AV-Medien-Vertrieb

alle EU-Länder zeigen

netzwerk lernen

zur Vollversion

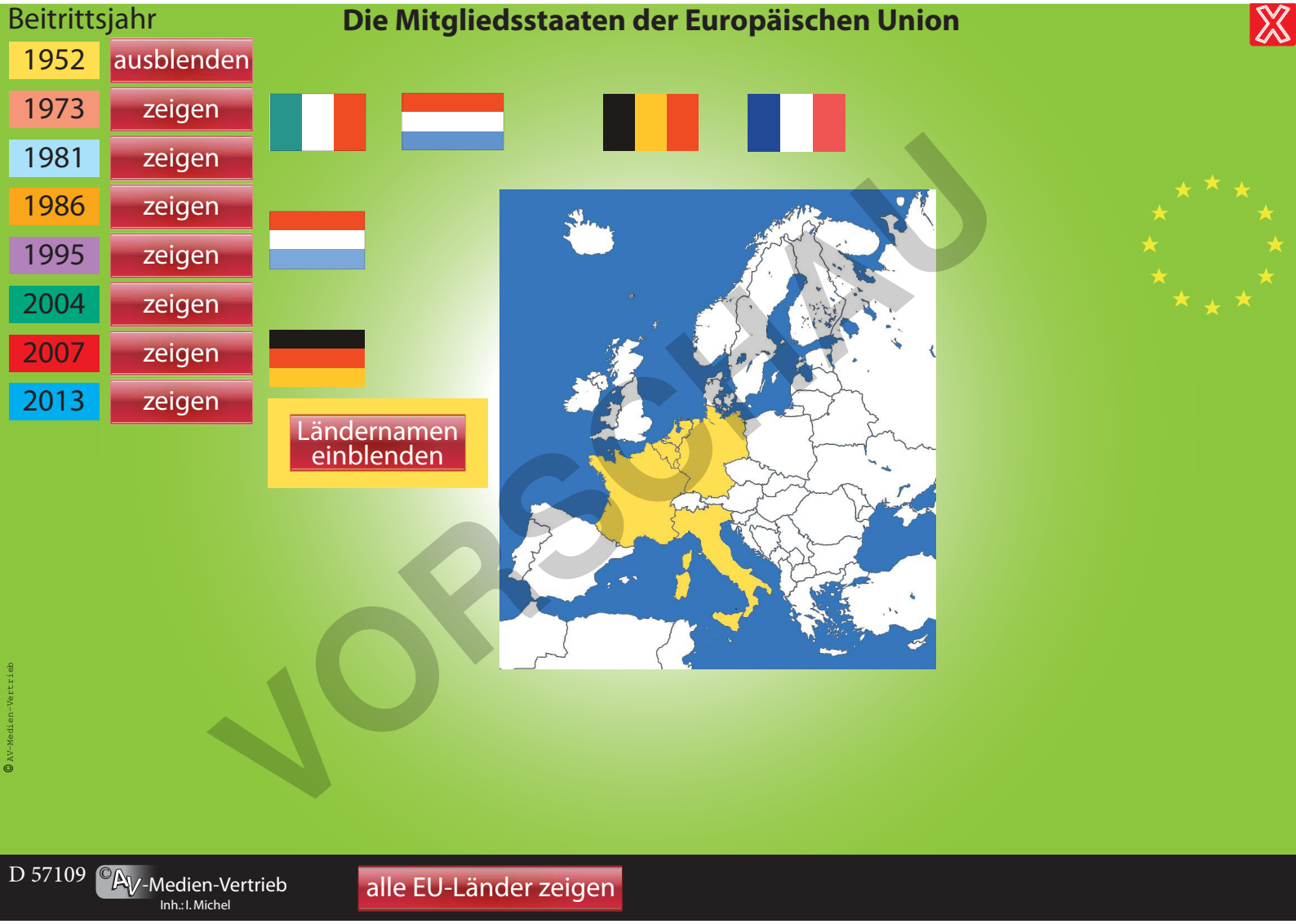

netzwerk lernen
zur Vollversion

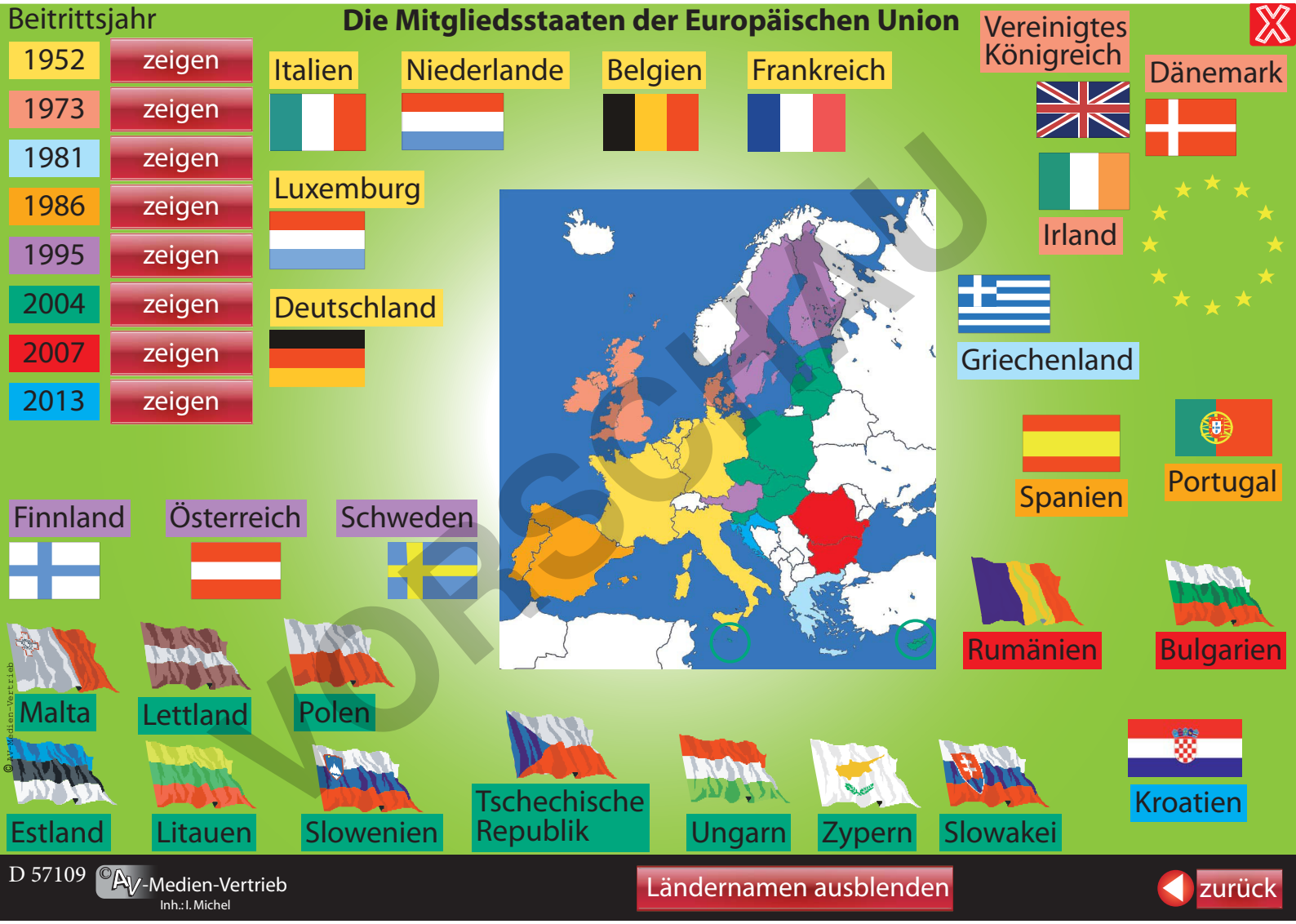

VORSCHAU

netzwerk lernen

zur Vollversion

Was weißt du über die Europäische Union?

Hier kannst du dein Wissen über die EU testen!

Wähle die richtige Antwortmöglichkeit aus.

Start

VORSCHAU

© AV-Medien-Vertrieb

netzwerk lernen

zur Vollversion

netzwerk lernen
zur Vollversion

netzwerk lernen
zur Vollversion

D 57109 ©AV-Medien-Vertrieb
Inh.: I. Michel

netzwerk lernen
zur Vollversion

Lösungen zu den Kopiervorlagen

Die Europäische Union

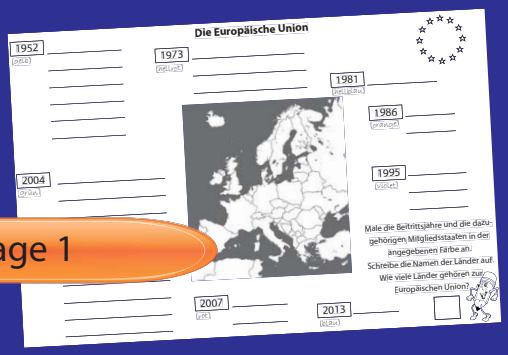

Kopiervorlage 1

Kopiervorlage 3

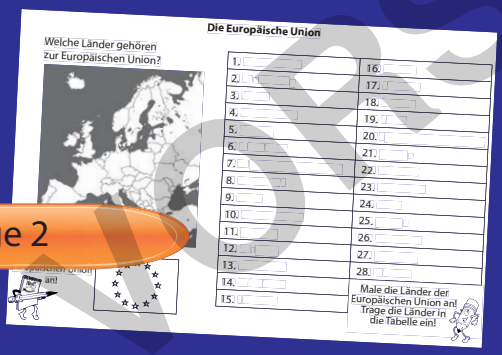

Kopiervorlage 2

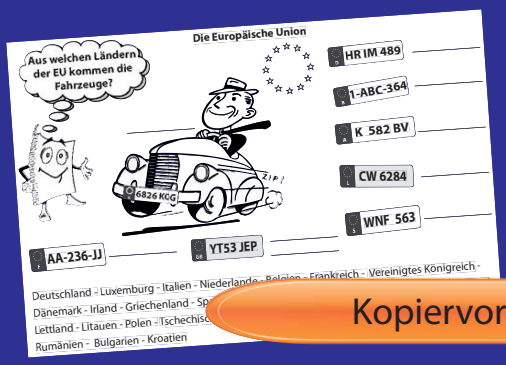

Kopiervorlage 4

VORSCHAU

© AV-Medien-Vertrieb Inh.: I. Michel

D 57109 ©AV-Medien-Vertrieb
Inh.: I. Michel

netzwerk lernen

zur Vollversion

Aus welchem Land der Europäischen Union kommt das Fahrzeug?

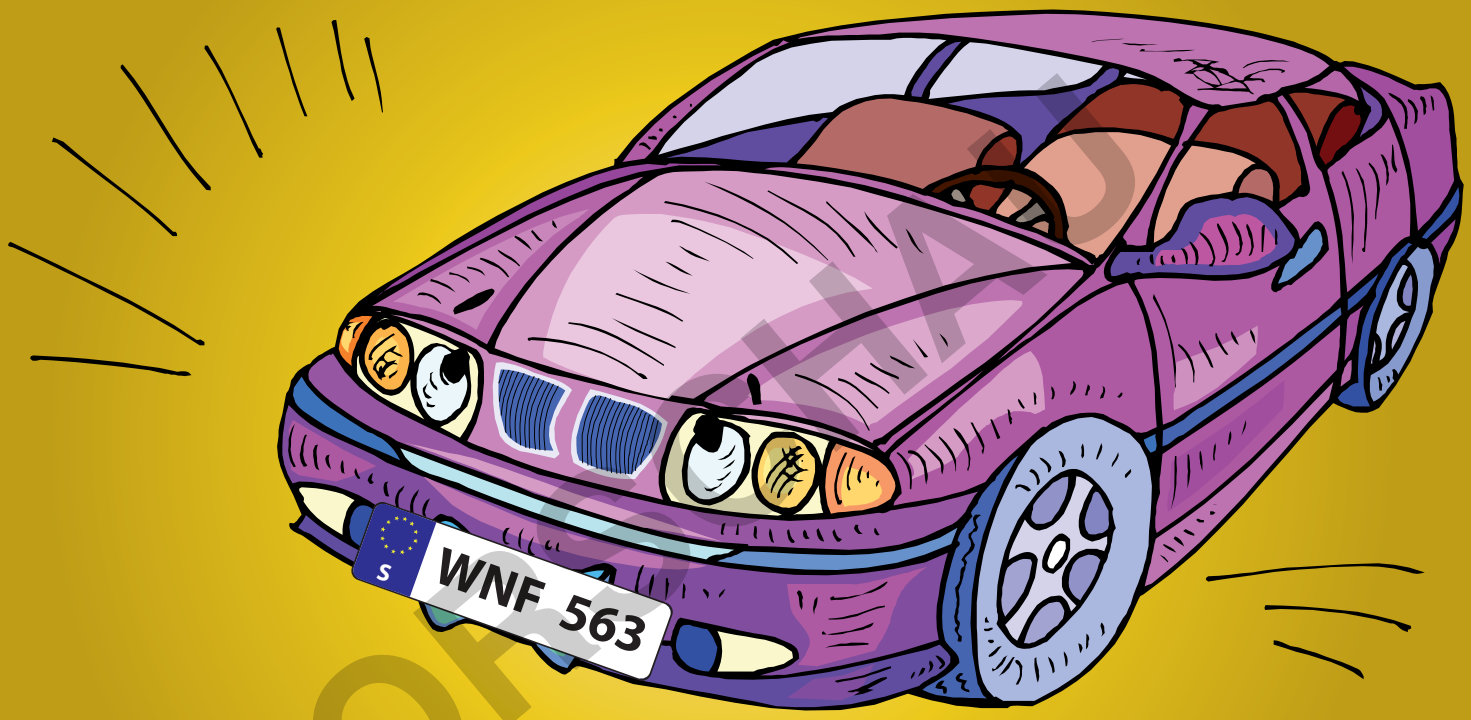

VORSCHAU

Slowenien | Schweden | Slowakei

© AV-Medien-Vertrieb

netzwerk lernen
zur Vollversion

Aus welchem Land der Europäischen Union kommt das Fahrzeug?

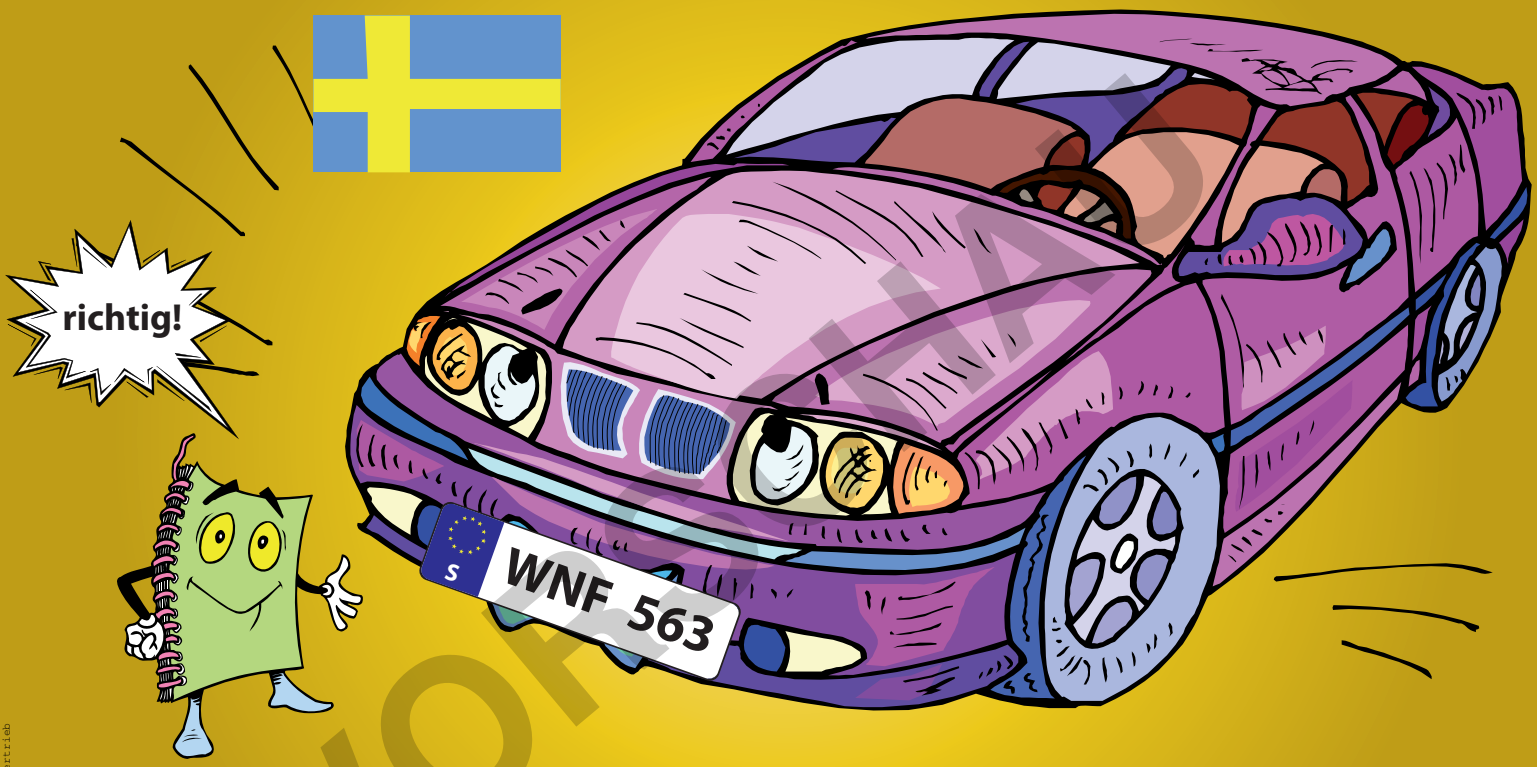

VORSCHAU

Slowenien | Schweden ✓ | Slowakei

© AV-Medien-Vertrieb

netzwerk lernen
zur Vollversion

Aus welchem Land der Europäischen Union kommt das Fahrzeug?

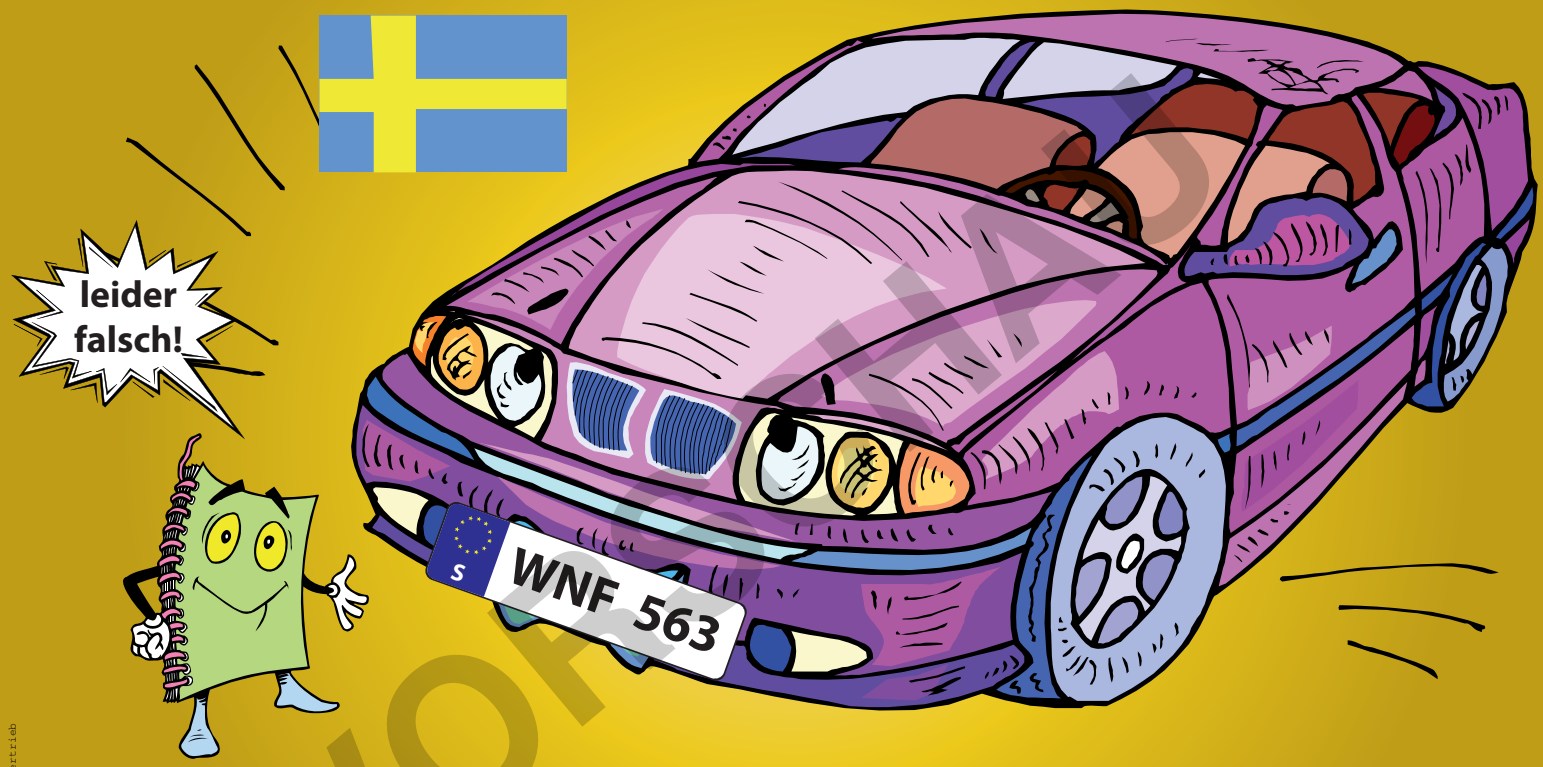

VORSCHAU

© AV-Medien-Vertrieb

Slowenien | Schweden ✓ | Slowakei

netzwerk lernen
zur Vollversion

© AV-Medien-Vertrieb

Die Europäische Union

1952 (gelb) _____

1973 (hellrot) _____

1981 (hellblau) _____

1986 (orange) _____

1995 (violet) _____

2004 (grün) _____

2007 (rot) _____

2013 (blau) _____

Male die Beitrittsjahre und die dazugehörigen Mitgliedsstaaten in der angegebenen Farbe an.
Schreibe die Namen der Länder auf.
Wie viele Länder gehören zur Europäischen Union?

VORSCHAU

© AV-Medien-Vertrieb

Kopiervorlage 1

K 57109

netzwerk lernen

zur Vollversion

© AV-Medien-Vertrieb

Die Europäische Union

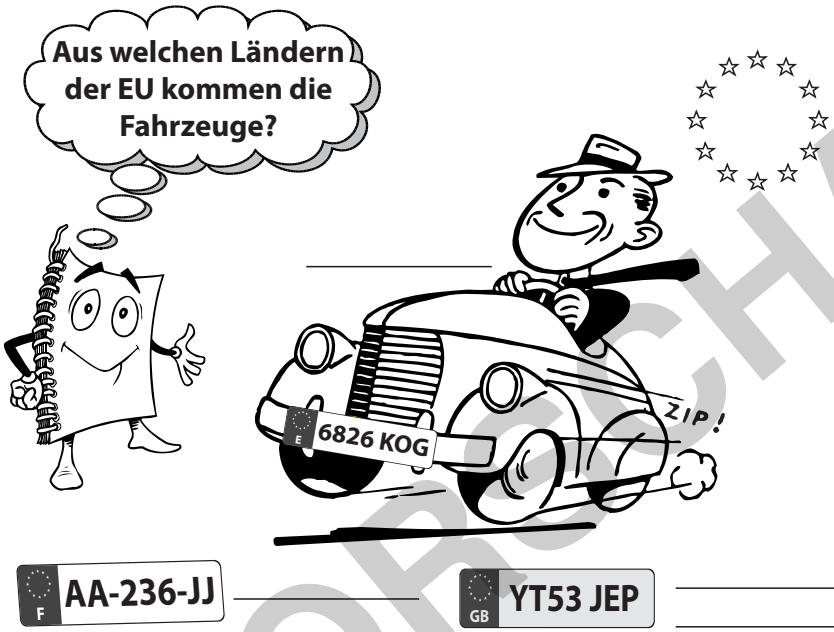

D HR IM 489 _____

B 1-ABC-364 _____

A K 582 BV _____

L CW 6284 _____

S WNF 563 _____

F AA-236-JJ _____

GB YT53 JEP _____

Deutschland - Luxemburg - Italien - Niederlande - Belgien - Frankreich - Vereinigtes Königreich - Dänemark - Irland - Griechenland - Spanien - Portugal - Österreich - Schweden - Finnland - Estland - Lettland - Litauen - Polen - Tschechische Republik - Ungarn - Slowakei - Slowenien - Malta - Zypern - Rumänien - Bulgarien - Kroatien

VORSCHAU

© AV-Medien-Vertrieb

netzwerk lernen

zur Vollversion

AV-Medien-Vertrieb
Inh.: I. Michel
www.av-medien.de

Die EU-Erweiterung **2004** war die größte in der Geschichte der Europäischen Union: 10 Länder traten am 1. Mai 2004 der EU bei: Die Tschechische Republik, Estland, Lettland, Litauen, Ungarn, Malta, Polen, Slowenien, die Slowakei und Zypern. Der Nordteil Zyperns wurde 1974 rechtswidrig durch die Türkei besetzt. Dieses Gebiet gilt als besonderes EU-Gebiet, auf welchem EU-Recht zurzeit nicht durchgesetzt werden kann. Zypern gehört geografisch gesehen zu Asien, wird jedoch kulturell und politisch Europa zugeordnet.

2007 traten Bulgarien und Rumänien der Europäischen Union bei.

Mit dem Vertrag von Lissabon (2009) wurde ein neuer Rechtsrahmen geschaffen. Die Europäische Union erhielt selber Rechtspersönlichkeit. Die Staats- und Regierungschef der Mitgliedsländer haben sich in diesem Vertrag auf neue Regeln geeinigt, die die künftigen Aufgabenbereiche der Union und ihre Funktionsweise festlegen.

Kroatien wurde am 1.Juli **2013** der 28. Mitgliedsstaat der Europäischen Union.

Weitere Staaten haben sich für den Beitritt zu EU beworben: Die Türkei, Mazedonien, Island, Montenegro und Serbien sind weitere Beitrittskandidaten.

Was weißt du über die Europäische Union?

Erläuterungen zum Rätselspiel

1. Die Europäischen Union ist ein Staatenverbund, der aus 28 Staaten besteht. Über 500 Millionen Einwohner leben in der EU.
2. Die 12 Sterne auf der Flagge der EU sind ein Symbol für Vollkommenheit, Vollständigkeit und Einheit. Sie haben nichts mit der Anzahl der Mitgliedsstaaten zu tun.
3. Die Europäische Union nimmt weitere Mitglieder auf. 5 Länder haben Anträge auf Mitgliedschaft gestellt: Türkei, Mazedonien, Island, Montenegro und Serbien.
4. Der Euro ist die gemeinsame offizielle Währung in 18 EU-Mitgliedstaaten. Auf dem Foto ist das Eurozeichen als Kunstwerk von Ottmar Hörl am Willy-Brandt-Platz in Frankfurt am Main zu sehen. Die Europäische Währungseinheit ECU war die offizielle Rechnungseinheit der Europäischen Union. Sie wurde zum Beispiel als Bezugsgröße für den Wechselkursmechanismus verwendet. ECU ging in die gemeinsame europäische Währung, den Euro, über.
5. Zu den derzeit 18 Staaten, die den Euro als Zahlungsmittel haben, gehören: Belgien, Deutschland, Estland, Finnland, Frankreich, Griechenland, Irland, Italien, Luxemburg, Malta, die Niederlande, Österreich, Portugal, die Slowakei, Slowenien, Spanien und Zypern. Seit dem 1.1.2014 hat Lettland den Euro als offizielle Währung eingeführt.
6. Nur die Vorderseiten der Münzen aller Euroländer sind gleich, auf der Rückseite haben die Münzen nationale Motivprägungen.

© AV-Medien-Vertrieb

VORSCHAU

netzwerk lernen
zur Vollversion