3. Wörter mit langen Selbstlauten

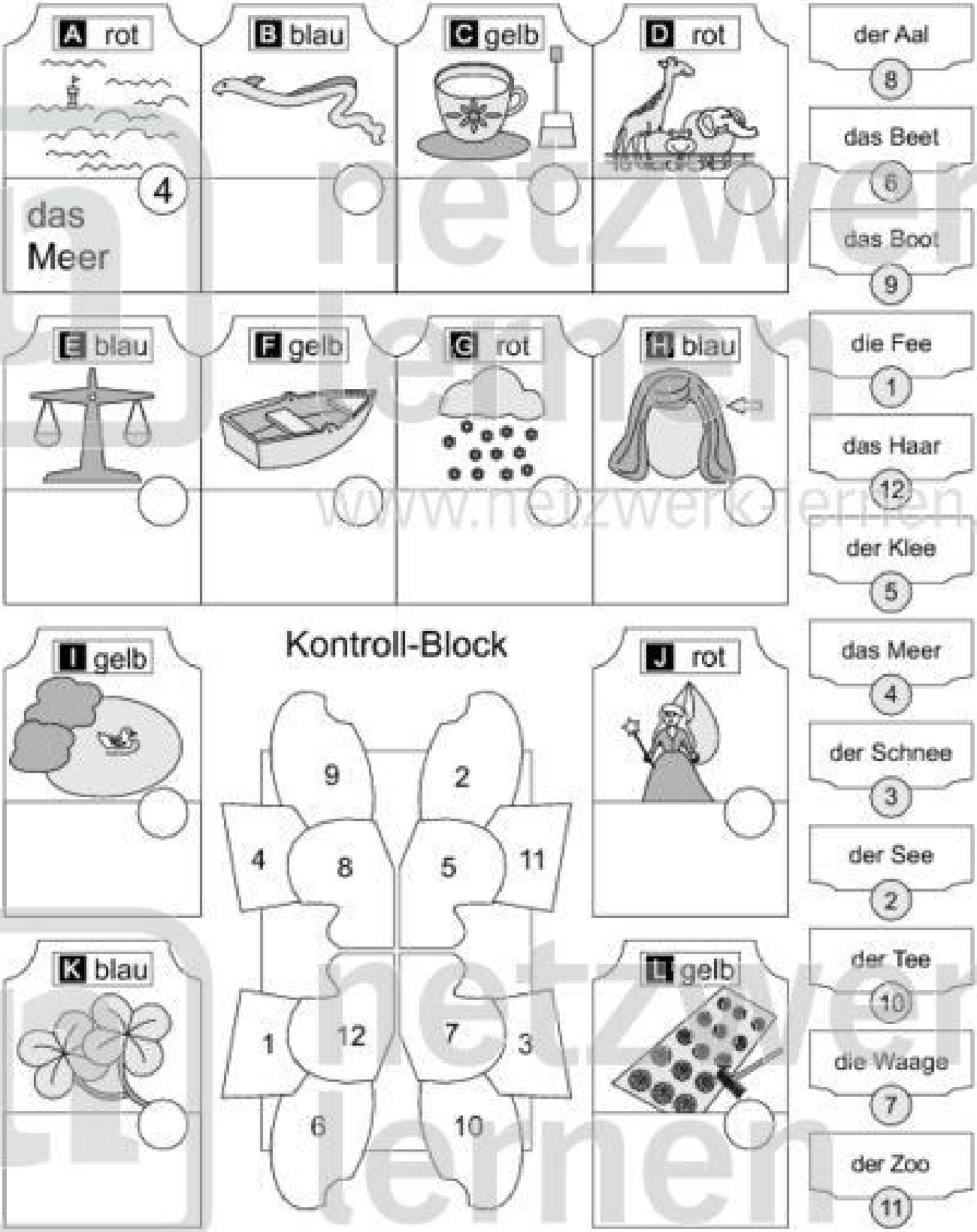

Suche zu jedem Bild von A bis L das passende Wort!
Schreibe die Kennzahl des Wortes in das Feld rechts unterhalb des Bildes!
Male dann die Lösungsfelder im Kontroll-Block in den angegebenen Farben aus!
War alles richtig? Dann trage jetzt alle Wörter richtig in die Felder unter den Bildern ein!

netzwerk lernen
zur Vollversion

4. Wörter mit kurzen Selbstlauten

das Bild (11)
das Fenster (3)
der Finger (9)
das Geld (5)
das Heft (4)
der Helm (8)
das Hemd (6)
der Hund (10)
das Kind (2)
der Mund (1)
der Wald (7)
die Wurst (12)

A rot — das Hemd (6)

B blau

C gelb

D rot (2) (1)

E blau

F gelb

G rot

H blau

I gelb

J rot

K blau

L gelb

Kontroll-Block

4 9
7 11 1 6
5 2 12 10
8 3

Suche zu jedem Bild von **A** bis **L** das passende Wort!
Schreibe die Kennzahl des Wortes in das Feld rechts unterhalb des Bildes!
Male dann die Lösungsfelder im Kontroll-Block in den angegebenen Farben aus!
War alles richtig? Dann trage jetzt alle Wörter richtig in die Felder unter den Bildern ein!

netzwerk lernen
www.netzwerk-lernen.de
zur Vollversion

5. Wörter mit kurzen Selbstlauten

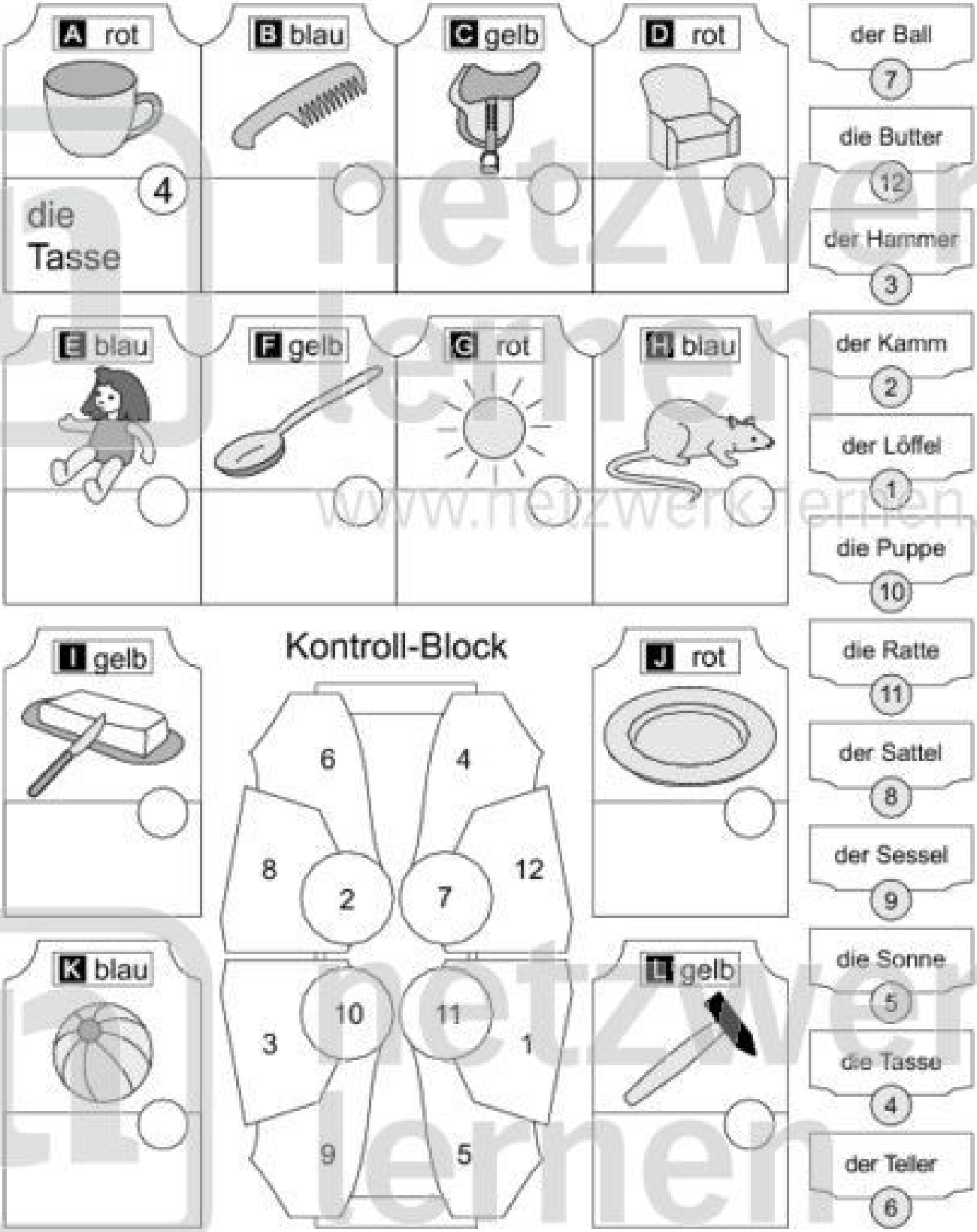

Suche zu jedem Bild von A bis L das passende Wort!
Schreibe die Kennzahl des Wortes in das Feld rechts unterhalb des Bildes!
Male dann die Lösungsfelder im Kontroll-Block in den angegebenen Farben aus!
War alles richtig? Dann trage jetzt alle Wörter richtig in die Felder unter den Bildern ein!

netzwerk lernen
www.netzwerk-lernen.de
zur Vollversion

6. Lange ▬ und kurze ▪ Selbstlaute

	A rot	B blau	C gelb	D rot
das Bild	▬→2 ▪→12	▬→11 ▪→3	▬→9 ▪→7	▬→10 ▪→1
der Besen				
die Dose				

	E blau	F gelb	G rot	H blau
das Fenster	▬→5 ▪→4	▬→6 ▪→12	▬→11 ▪→8	▬→7 ▪→2
der Fuß				
die Gabel				

	I gelb	J rot	K blau	L gelb
das Geld	▬→10 ▪→3	▬→9 ▪→6	▬→1 ▪→5	▬→8 ▪→4
der Helm				
der Hund				
die Nase				
der Käse				
der Wald				

Kontroll-Block

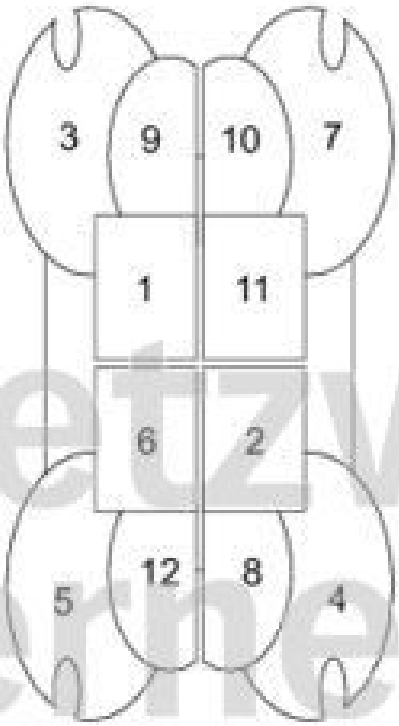

Schau dir jedes Bild von A bis L an und sprich das Wort deutlich aus! Hör genau hin: Welches hat einen langen Selbstlaut ▬, welches einen kurzen ▪? Kreise die Kennzahl der richtigen Lösung im Feld unter dem Bild ein! Male dann die Lösungsfelder in den angegebenen Farben aus! Schreibe die Wörter ab in dein Heft in zwei Listen: Eine mit den langen, eine mit den kurzen Selbstlauten.

netzwerk lernen
www.netzwerk-lernen.de
zur Vollversion