Mathe ist Mist

Robin macht in der Betreuung seine Hausaufgaben in Mathe.
Aber die Aufgaben sind so schwer! Robin verrechnet sich ständig.
So wird er doch nie fertig!
„Den Rest musst du leider zu Hause rechnen“, sagt die Betreuerin.
Was für ein Mist! Er hat noch viele Aufgaben zu rechnen. Robin ist stinksauer.
Auf dem Heimweg wird seine Laune besser. Es regnet nämlich nicht mehr!
Er kann mit seinem neuen Fahrrad fahren!
Zu Hause klingelt er wie verrückt an der Haustür.
Papa macht ihm auf.
Robin sagt: „Papa, wir können Fahrrad fahren! Ich möchte zur Eisdiele.“
Robin wirft den Ranzen in den Flur.
„Gute Idee“, sagt Papa. „Hast du denn deine Hausaufgaben fertig?“
„Fast“, antwortet Robin. „Ich muss nur noch etwas Mathe machen.“
„Zeig mal“, sagt Papa.
Robin kramt langsam sein Matheblatt hervor.
Papa zieht die Augenbrauen hoch. „Das ist mehr als die Hälfte!“
„Aber die Aufgaben sind so blöd. Ich will endlich mal Pause haben.
Ich will endlich mal Fahrrad fahren. Zur Eisdiele. Jetzt gleich.“ Robin stampft
mit dem Fuß auf.
„Na gut, das versteh ich ja. Aber deine Hausaufgaben musst du trotzdem
machen.“ Papa überlegt. „Wir können jetzt zur Eisdiele radeln. Und Mathe
machst du nachher. Oder du machst
jetzt Mathe. Und wir haben Zeit,
nachher zusammen deine liebste
Serie weiterzugucken.“
„Das ist gemein“, schimpft Robin.
„Aber beides geht nicht“, sagt Papa.
„Du musst dich schon entscheiden.“
Wofür soll Robin sich entscheiden?

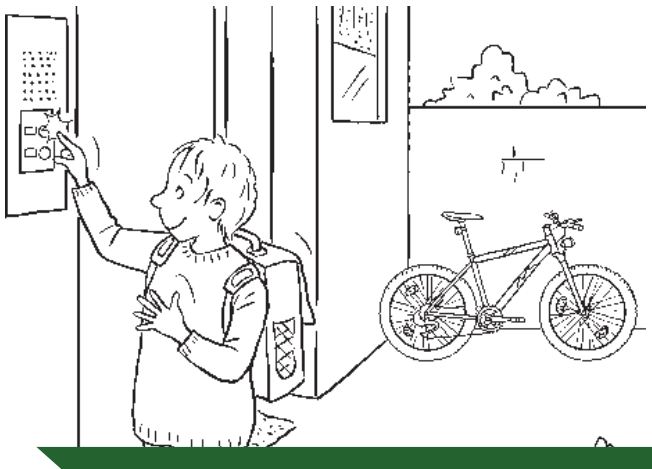

VORSCHAU

netzwerk lernen
© PERSEN Verlag
zur Vollversion

1. a) Welche Geschichte hast du gelesen? Schreibe die Überschrift auf.

_____

b) Wer steckt in der Patsche?

_____

2. Ergänze den Satz.

_____ kann sich entscheiden _____

oder

_____ kann sich entscheiden _____.

3. Wie könnte sich das Kind fühlen? Kreuze an. Es sind auch mehrere Gefühle möglich. Wenn dir ein anderes Gefühl einfällt, male und schreibe es in den freien Kasten.

wütend ☐

ängstlich ☐

froh ☐

liebevoll ☐

traurig ☐

☐

4. Was würdest du tun?

Ich würde _____,

_____

VORSCHAU

netzwerk lernen

zur Vollversion

© PERSEN Verlag

1. a) Welche Geschichte hast du gelesen? Schreibe die Überschrift auf.

_____

b) Welche Figur steckt in der Patsche?

_____

2. Was ist das Problem? Beantworte die Frage in einem vollständigen Satz.

Problem

_____

_____

_____

3. a) Wie könnte sich das Kind fühlen? Es sind auch mehrere Gefühle gleichzeitig möglich. Schreibe auf.

_____

_____

b) Fühlt die Figur mehrere Gefühle gleichzeitig? Denk dir einen Namen für dieses Gefühl aus: z. B. *Enttäuschung + Freude = Freutäuschung.*

_____

4. Welche zwei Möglichkeiten hat das Kind? Was passiert, wenn es sich für die einzelnen Möglichkeiten entscheidet?

1. Möglichkeit: _____

_____

2. Möglichkeit: _____

_____

5. Was würdest du tun? Warum würdest du so handeln?

_____

_____

VORSCHAU

netzwerk lernen

© PERSEN Verlag

zur Vollversion

Male die Vorlagen für das Deckblatt an und schreibe deinen Namen auf die Linien.

Schneide die Vorlagen aus.

Klebe sie auf dein Lapbook.

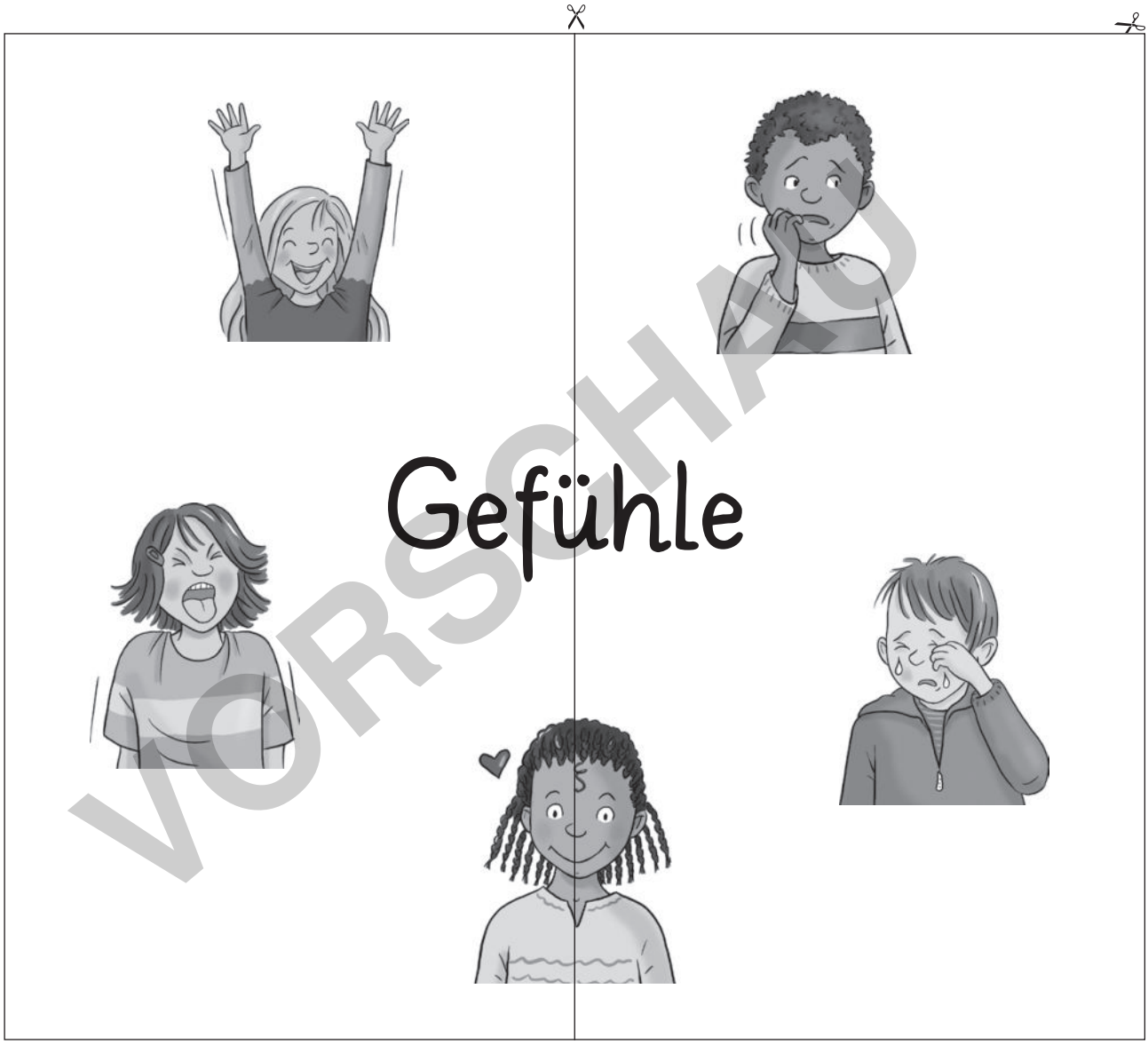

Dieses Lapbook gehört: _____

_____

VORSCHAU

netzwerk lernen

© PERSEN Verlag

zur Vollversion

Gefühle spüren wir auch in unserem Körper.
Wo fühlst du deine Wut? Male sie in den Körper.
Schneide die Vorlage aus und klebe sie auf dein Lapbook.

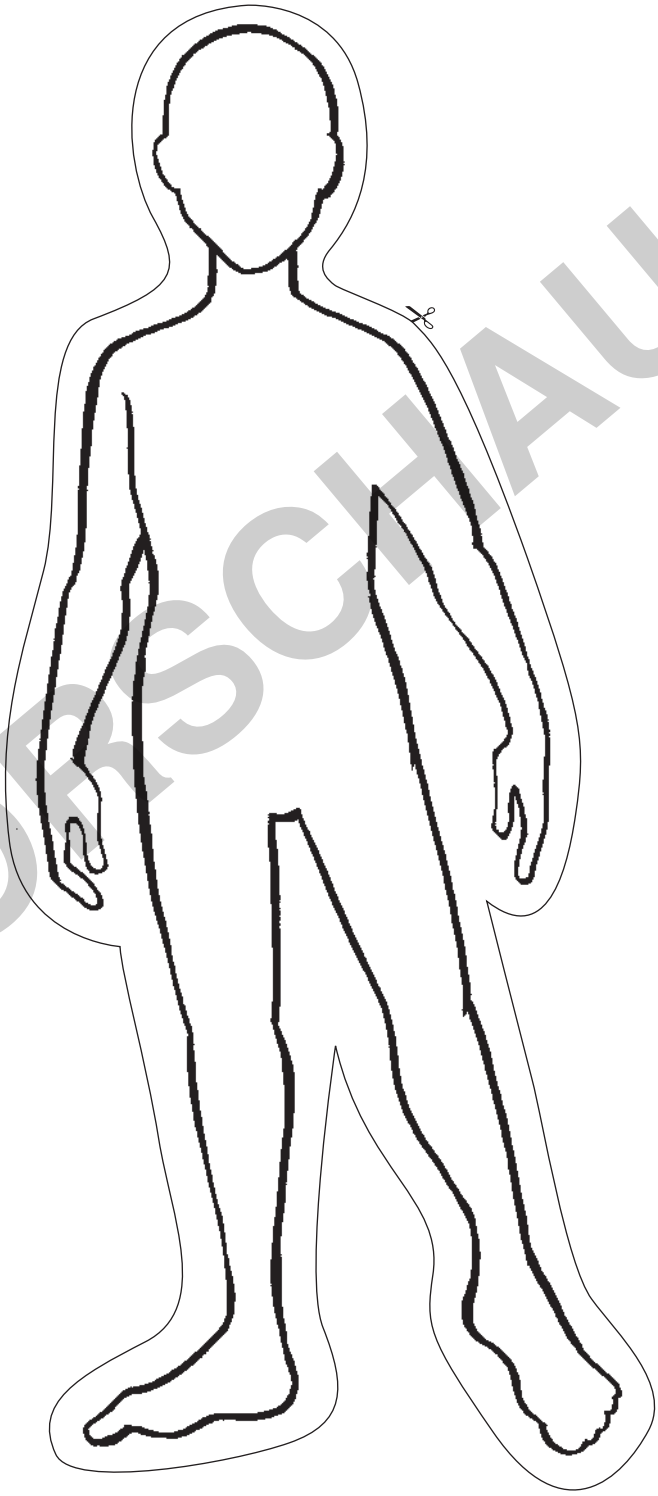

VORSCHAU

netzwerk lernen
© PERSEN Verlag
zur Vollversion

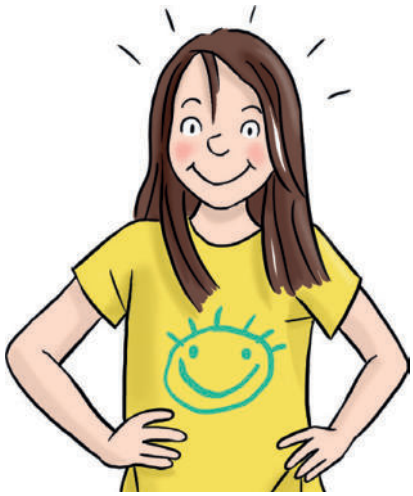 stolz	stark	gelangweilt
neugierig	dankbar	erleichtert
selbstsicher	neidisch	beleidigt

VORSCHAU

netzwerk lernen
© PERSEN Verlag
zur Vollversion