Hennen aus Federn

Weitere Tipps

Die Federn sind in jedem Bastelgeschäft erhältlich. Für eine große Klasse werden in etwa fünf Päckchen benötigt. Die Kinder, die bereits schnell fertig sind, können auch gemeinsam einen Hahn gestalten, wobei Sie dafür auch ein paar bunte Federn benötigen würden.

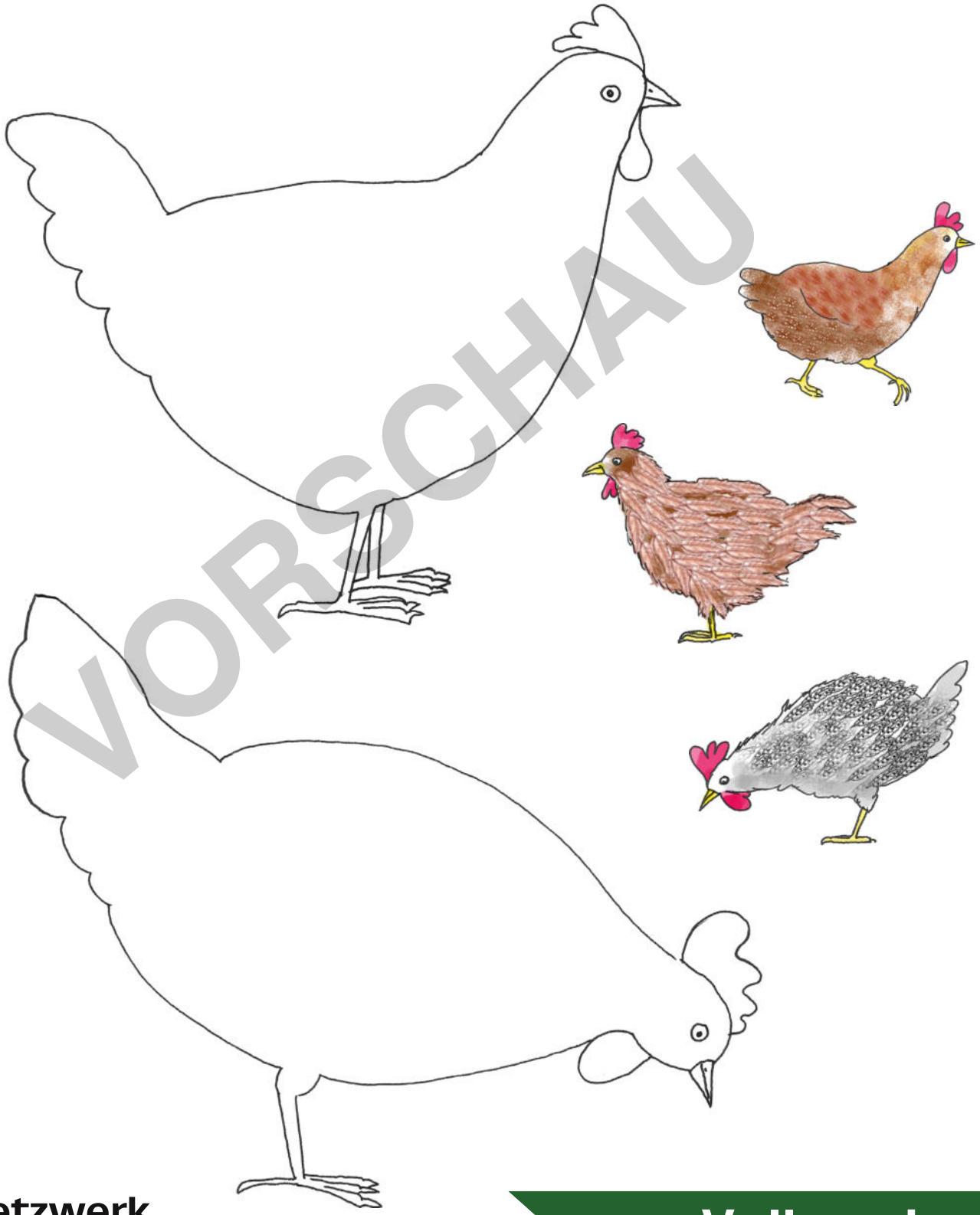

VORSCHAU

ristina Conradin: Tiere im Kunstunterricht der Grundschule
Auer Verlag

netzwerk lernen

zur Vollversion

Bauernhoftiere
Kuh

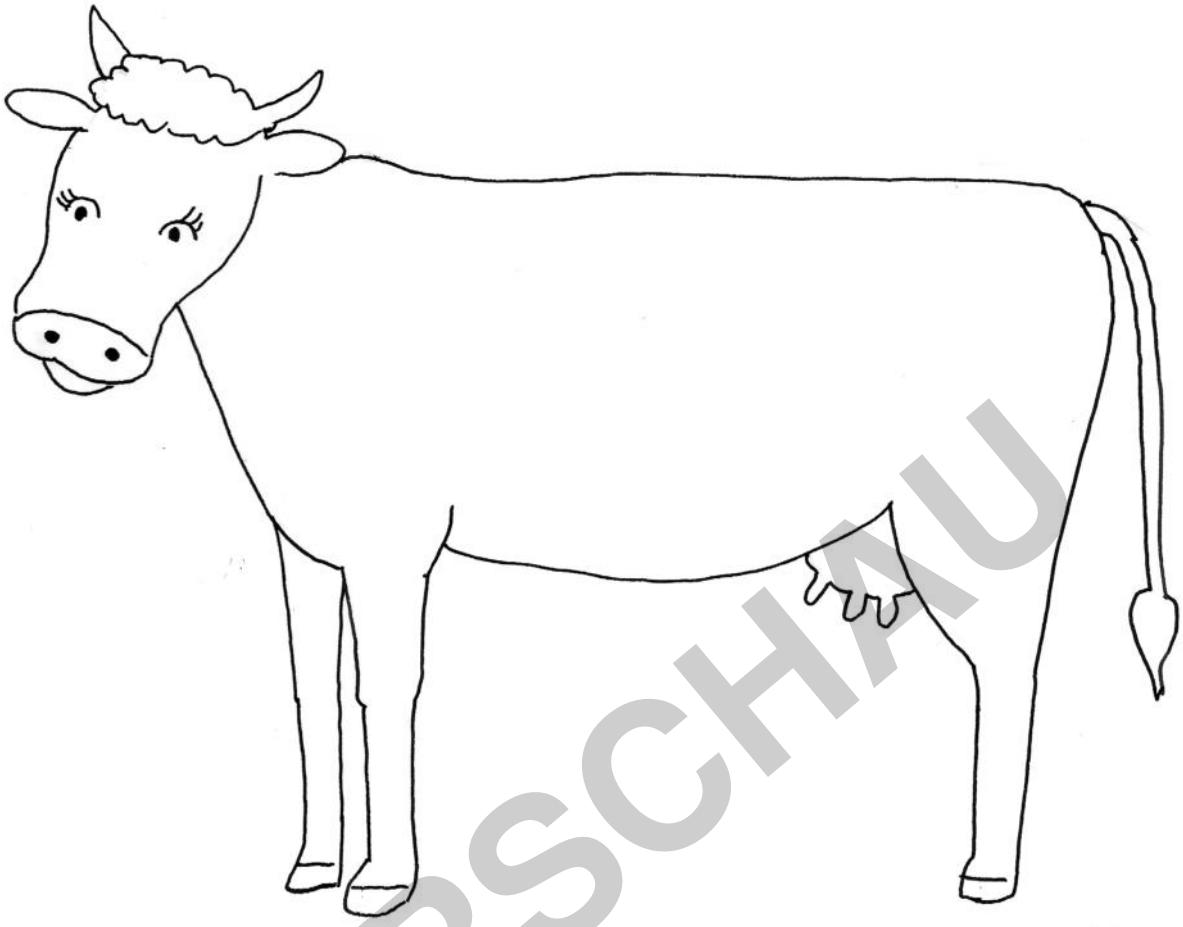

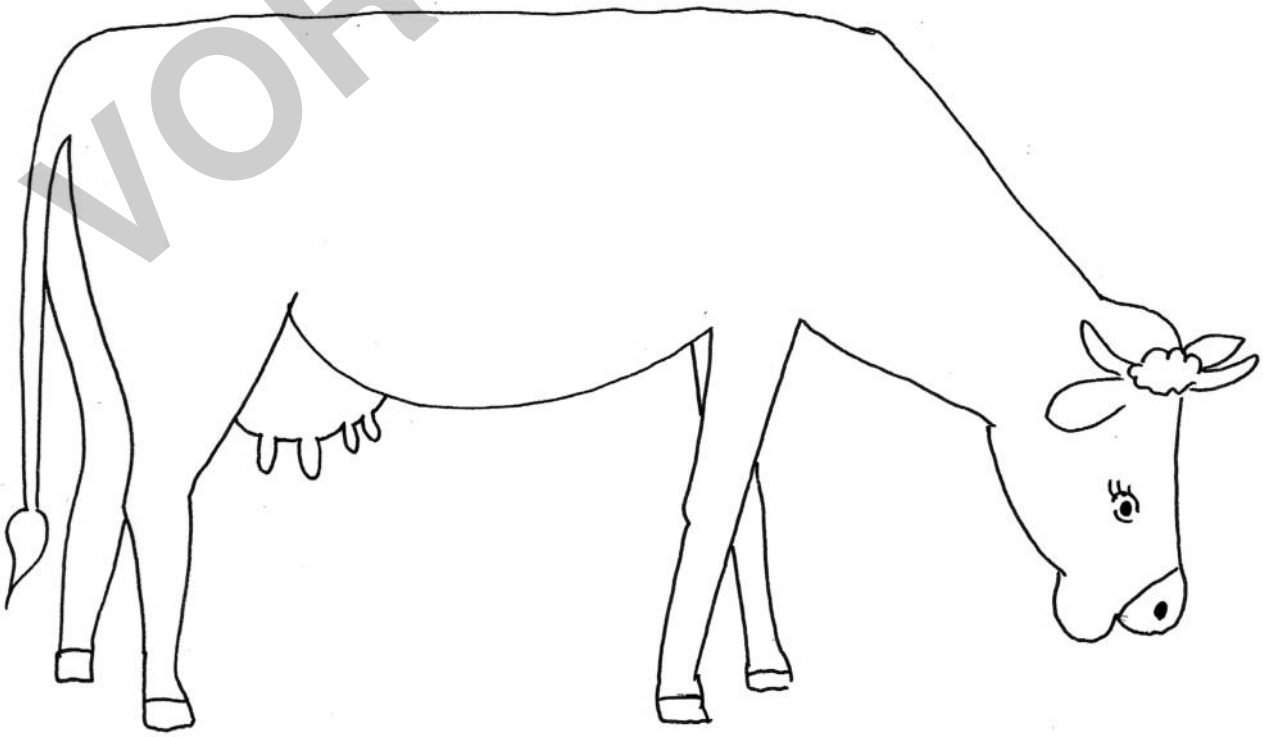

VORSCHAU

ristina Conradin: Tiere im Kunstunterricht der Grundschule
Auer Verlag

netzwerk lernen

zur Vollversion

Tangram-Tiere

TANGRAM-TECHNIK

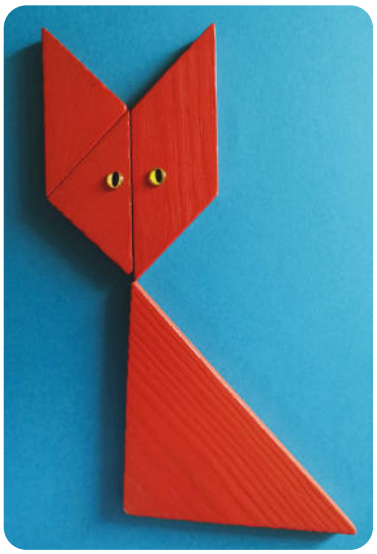

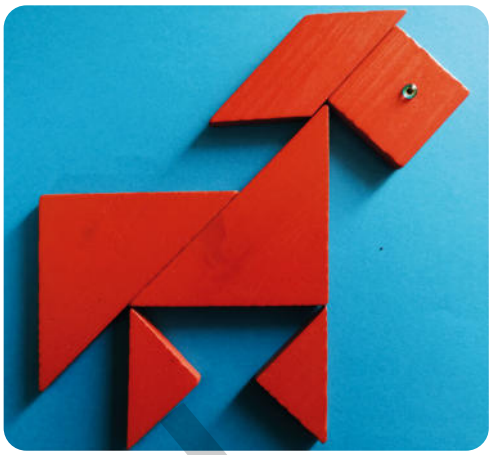

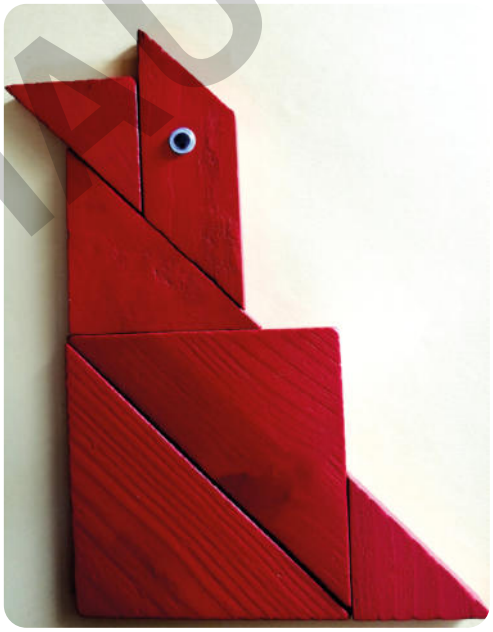

Einstieg

Legen Sie vor den Augen der Kinder Tangram-Tiere.

Material

- für den Einstieg eventuell Tangram aus Holz
- kleine Wackelaugen oder Tieraugen (Durchmesser 8 mm)
- Tonpapier zum Aufkleben

Umsetzung

Als Erstes beginnen die Kinder damit, die Teile des Tangram auszuschneiden. Nun versuchen sie einzelne Tiere zu legen. Wenn es erkennbar und fertig ist, bekommen sie Augen und dürfen alle Teile aufkleben.

Weiterer Tipp

Da einige Kinder immer schneller sind als andere, benötigen Sie für jedes Kind mehrere (eventuell auf buntes Papier) kopierte Tangram-Vorlagen.

VORSCHAU

ristina Conradin: Tiere im Kunstunterricht der Grundschule
Auer Verlag

netzwerk lernen

zur Vollversion