

Wörter mit Sp und St am Wortanfang

Sp und St am Wortanfang werden Schp und Scht gesprochen.

- 1 Ergänze St oder Sp.
Die Buchstaben in den Kästchen ergeben das Lösungswort.

A

- | | | | | |
|---|----|--------------------------------|----|--------------------------------|
| 1. Jan putzt seine ____ iefel. | Sp | <input type="text" value="O"/> | St | <input type="text" value="S"/> |
| 2. Nina hat ein neues ____ iel. | Sp | <input type="text" value="P"/> | St | <input type="text" value="S"/> |
| 3. Katrin schaut zu den ____ ernen. | Sp | <input type="text" value="T"/> | St | <input type="text" value="E"/> |
| 4. In der 2. Stunde haben wir ____ ort. | Sp | <input type="text" value="E"/> | St | <input type="text" value="A"/> |
| 5. Susi mag gern ____ inat. | Sp | <input type="text" value="R"/> | St | <input type="text" value="N"/> |

Lösungswort:
1 2 3 4 5



B

- | | | | | |
|---------------------------------------|----|--------------------------------|----|--------------------------------|
| 1. Peter sammelt ____ eine am Fluss. | Sp | <input type="text" value="S"/> | St | <input type="text" value="B"/> |
| 2. Der ____ echt klopft am Baum. | Sp | <input type="text" value="O"/> | St | <input type="text" value="T"/> |
| 3. Bibi sucht ihre ____ rümpfe. | Sp | <input type="text" value="A"/> | St | <input type="text" value="G"/> |
| 4. Der ____ aten liegt auf der Wiese. | Sp | <input type="text" value="E"/> | St | <input type="text" value="H"/> |
| 5. Mein Pony steht im ____ all. | Sp | <input type="text" value="B"/> | St | <input type="text" value="N"/> |

Lösungswort:
1 2 3 4 5



- 2 Schreibe die Wörter auf.

die Stiefel, _____



Wörter mit Bl und Br am Wortanfang

Deutliches Sprechen hilft dir beim richtigen Schreiben.

- 1 ➔ **Ergänze Bl oder Br.**
Die Buchstaben in den Kästchen ergeben das Lösungswort.

A

- | | | | | |
|--|----|--------------------------------|----|--------------------------------|
| 1. Marvin malt auf einem großen ____ock. | Bl | <input type="text" value="B"/> | Br | <input type="text" value="K"/> |
| 2. Tina schlägt Nägel in ein ____ett. | Bl | <input type="text" value="R"/> | Br | <input type="text" value="L"/> |
| 3. Mia schreibt einen ____ief an ihre Oma. | Bl | <input type="text" value="O"/> | Br | <input type="text" value="E"/> |
| 4. Im Herbst werden die ____ätter bunt. | Bl | <input type="text" value="C"/> | Br | <input type="text" value="S"/> |
| 5. Die Rosen haben viele ____üten. | Bl | <input type="text" value="H"/> | Br | <input type="text" value="E"/> |

Lösungswort:
 1 2 3 4 5

B

- | | | | | |
|--|----|--------------------------------|----|--------------------------------|
| 1. Der ____itz hat eingeschlagen. | Bl | <input type="text" value="K"/> | Br | <input type="text" value="B"/> |
| 2. Im Garten ist ein tiefer ____unnen. | Bl | <input type="text" value="L"/> | Br | <input type="text" value="R"/> |
| 3. Die Kirsche ist rot wie ____ut. | Bl | <input type="text" value="A"/> | Br | <input type="text" value="O"/> |
| 4. Mein ____uder heißt Colin. | Bl | <input type="text" value="T"/> | Br | <input type="text" value="C"/> |
| 5. Annika trägt eine blaue ____ille. | Bl | <input type="text" value="N"/> | Br | <input type="text" value="H"/> |

Lösungswort:
 1 2 3 4 5



- 2 ➔ **Schreibe die Wörter auf.**

der Block, _____

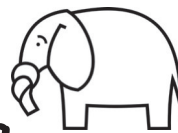

Wörter mit fl und fr am Wortanfang

Deutliches Sprechen hilft dir beim richtigen Schreiben.

- 1 ➔ **Ergänze fl oder fr.**
Die Buchstaben in den Kästchen ergeben das Lösungswort.

A

- | | | | | |
|---|----|--------------------------------|----|--------------------------------|
| 1. Die Erdbeeren sind ganz ____ isch. | fl | <input type="text" value="K"/> | fr | <input type="text" value="F"/> |
| 2. Kühe ____ essen Gras oder Heu. | fl | <input type="text" value="I"/> | fr | <input type="text" value="R"/> |
| 3. Die Störche ____ liegen nach Afrika. | fl | <input type="text" value="A"/> | fr | <input type="text" value="N"/> |
| 4. Es ist noch ____ üh am Morgen. | fl | <input type="text" value="D"/> | fr | <input type="text" value="G"/> |
| 5. Der Rhein ____ ießt in die Nordsee. | fl | <input type="text" value="E"/> | fr | <input type="text" value="R"/> |



Lösungswort:
1 2 3 4 5

B

- | | | | | |
|---|----|--------------------------------|----|--------------------------------|
| 1. Suse ist besonders ____ ink. | fl | <input type="text" value="B"/> | fr | <input type="text" value="S"/> |
| 2. Nora ____ isiert ihre Freundin Moni. | fl | <input type="text" value="T"/> | fr | <input type="text" value="L"/> |
| 3. Unser Dorfteich ist ganz ____ ach. | fl | <input type="text" value="I"/> | fr | <input type="text" value="R"/> |
| 4. Ich ____ eue mich auf die Ferien. | fl | <input type="text" value="O"/> | fr | <input type="text" value="C"/> |
| 5. Der Mann ____ agt nach dem Weg. | fl | <input type="text" value="L"/> | fr | <input type="text" value="K"/> |

Lösungswort:
1 2 3 4 5

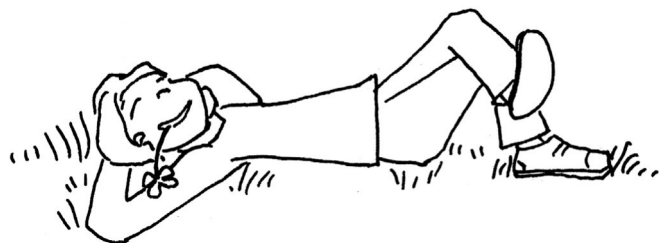

- 2 ➔ **Schreibe die Wörter auf.**

frisch, _____



Wörter mit J und j am Wortanfang

Nomen werden großgeschrieben.
Adjektive und Verben werden kleingeschrieben.

- 1 Ergänze J oder j.
Die Buchstaben in den Kästchen ergeben das Lösungswort.

A

- | | | | | |
|-------------------------------------|---|---|---|---|
| 1. Rudi zieht seine ___acke an. | J | J | j | T |
| 2. Die Zuschauer ___ubeln. | J | I | j | E |
| 3. Koras Mückenstiche ___ucken. | J | S | j | D |
| 4. Wir fahren im ___uni an die See. | J | E | j | C |
| 5. Opa ist nicht mehr ___ung. | J | T | j | R |



Lösungswort:
 1 2 3 4 5

B

- | | | | | |
|-----------------------------------|---|---|---|---|
| 1. Im ___uli ist es oft heiß. | J | A | j | J |
| 2. Das ___ahr hat zwölf Monate. | J | L | j | U |
| 3. Luca ___ammert nicht mehr. | J | N | j | L |
| 4. Im ___anuar laufe ich Ski. | J | E | j | T |
| 5. Oma ___ätet Unkraut im Garten. | J | E | j | S |



Lösungswort:
 1 2 3 4 5

- 2 Schreibe die Wörter auf.

die Jacke, _____

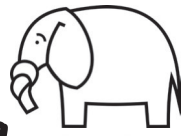

Wörter mit Tr und tr am Wortanfang

Nomen werden großgeschrieben.
Deutliches Sprechen hilft dir beim richtigen Schreiben.

1 Ergänze Tr oder tr.
Die Buchstaben in den Kästchen ergeben das Lösungswort.

A

1. Wir _____ inken abends Tee.

Tr

tr

2. Markus spielt _____ ompete.

Tr

tr

3. Simon _____ äumt etwas Schönes.

Tr

tr

4. Ulla gießt Saft durch einen _____ ichter.

Tr

tr

5. Leos Hund ist sehr _____ eu.

Tr

tr

Lösungswort:

<input type="text"/>	<input type="text"/>	<input type="text"/>	<input type="text"/>	<input type="text"/>
1	2	3	4	5

B

1. Mara _____ ennt sich von ihrem Freund.

Tr

tr

2. Urs wartet am _____ effpunkt.

Tr

tr

3. Der Regen _____ opft gegen die Scheibe.

Tr

tr

4. Opa fährt auf seinem alten _____ aktor.

Tr

tr

5. In der _____ uhe ist ein Schatz versteckt.

Tr

tr

Lösungswort:

<input type="text"/>	<input type="text"/>	<input type="text"/>	<input type="text"/>	<input type="text"/>
1	2	3	4	5

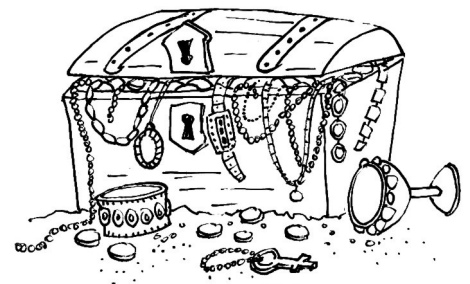

2 Schreibe 6 Wörter auf.

trinken, _____

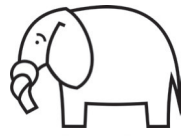

Wörter mit ft und rt

Deutliches Sprechen hilft dir beim richtigen Schreiben.

- 1 ➔ **Ergänze ft oder rt.**
Die Buchstaben in den Kästchen ergeben das Lösungswort.

A

- | | | | | |
|---|----|--------------------------------|----|--------------------------------|
| 1. Hanna braucht einen neuen Sti ____. | ft | <input type="text" value="S"/> | rt | <input type="text" value="B"/> |
| 2. Tim sucht ein Wo ____ mit x. | ft | <input type="text" value="A"/> | rt | <input type="text" value="P"/> |
| 3. Benjamin hat eine schöne Schri ____. | ft | <input type="text" value="O"/> | rt | <input type="text" value="R"/> |
| 4. Babys haben ganz za ____ e Haut. | ft | <input type="text" value="K"/> | rt | <input type="text" value="R"/> |
| 5. Bello läuft immer wieder fo ____. | ft | <input type="text" value="S"/> | rt | <input type="text" value="T"/> |

Lösungswort:
 1 2 3 4 5

B

- | | | | | |
|--|----|--------------------------------|----|--------------------------------|
| 1. Tante Bea hat ein Geschä ____. | ft | <input type="text" value="K"/> | rt | <input type="text" value="S"/> |
| 2. Ich trinke lieber Wasser als Sa ____. | ft | <input type="text" value="R"/> | rt | <input type="text" value="T"/> |
| 3. Tom backt gerne To ____ en. | ft | <input type="text" value="Ä"/> | rt | <input type="text" value="A"/> |
| 4. Ein herrlicher Duft liegt in der Lu ____. | ft | <input type="text" value="F"/> | rt | <input type="text" value="R"/> |
| 5. Die Klasse macht eine Fah ____ nach Ulm. | ft | <input type="text" value="E"/> | rt | <input type="text" value="T"/> |

Lösungswort:
 1 2 3 4 5

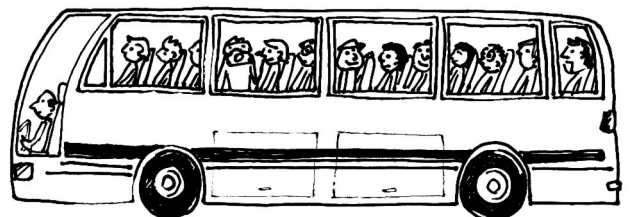

- 2 ➔ **Schreibe 6 Wörter auf.**

der Stift, _____