dpa·Globus

Grafik-Paket:
Deutschland im Porträt – Karten auf Kreisebene

8 Grafiken in Farbe und als Kopiervorlage in Schwarz-Weiß

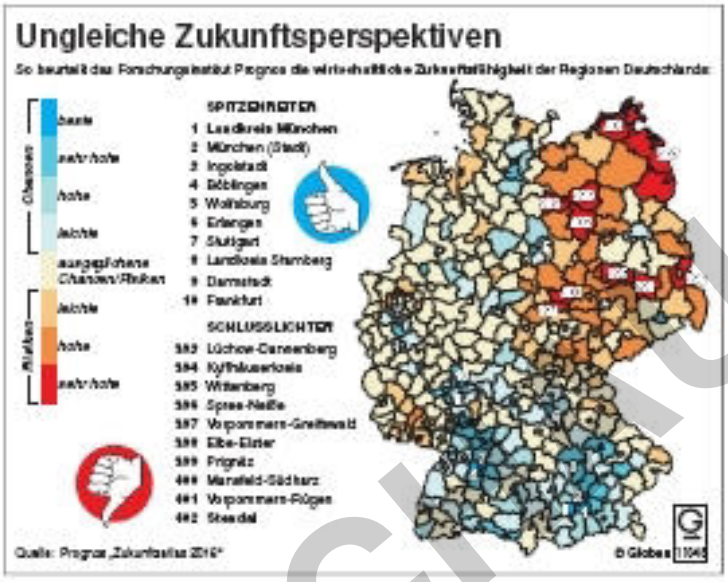

Enthaltene Grafiken:

1. Bevölkerungsentwicklung in Deutschland
Entwicklung der Einwohnerzahlen in den 402 Kreisen von 2000 bis 2015

2. Menschen in Zahlungsnot
Deutschlandkarte mit dem Anteil der überschuldeten Erwachsenen an der Gesamtbevölkerung im Jahr 2016 in den 402 Kreisen

3. Regionale Wirtschaftsleistung
Bruttoinlandsprodukt je Einwohner in den 402 Kreisen Deutschlands im Jahr 2014

4. Ohne Schulabschluss
Deutschlandkarte: Anteil der Schulabgänger ohne Schulabschluss im Jahr 2014 in den 402 Kreisen (Stand 2016)

5. Langzeitarbeitslose
Deutschlandkarte zum Anteil der Langzeitarbeitslosen an allen Arbeitslosen in den 402 Kreisen im Jahr 2015

6. In der KITA
Kreiskarte zu den Betreuungsquoten von Kindern unter drei Jahren in Deutschland am Stichtag 1. März 2015

7. Weitergebildet
Anteil der Einwohner ab 25 Jahren, die 2013 mindestens einmal an einer Weiterbildung teilgenommen haben, in den Bundesländern und in den 402 Kreisen Deutschlands

8. Ungleiche Zukunftsperspektiven
Vergleich der 402 Kreise Deutschlands nach ihrer Zukunftsfähigkeit und die jeweils zehn Kreise mit den besten und schlechtesten Chancen lt. Prognos „

VORSCHAU
netzwerk lernen
zur Vollversion