Inhalt

	Seite:
Vorwort & Konzept	*4*
Filmstreifen/Titelstreifen	*5 - 8*
Mittelsterne der Märchen	*9 - 16*
Die Frösche im Milchtopf	*17 - 18*
Der Löwe und das Mäuschen	*19 - 20*
Der Fuchs und die Trauben	*21 - 22*
Der Hund und das Stück Fleisch	*23 - 24*
Zwei Freunde und ein Bär	*25 - 26*
Der Esel und der Fuchs	*27 - 28*
Die Kaninchen, die an allem schuld waren	*29 - 30*
Zeus und das Pferd	*31 - 32*
Ameisendank	*33 - 34*
Die ziemlich intelligente Fliege	*35 - 36*
Jupiter und das Schaf	*37 - 38*
Der Hirsch und die Jäger	*39 - 40*

VORSCHAU

netzwerk lernen

zur Vollversion

Fabeln im Überblick

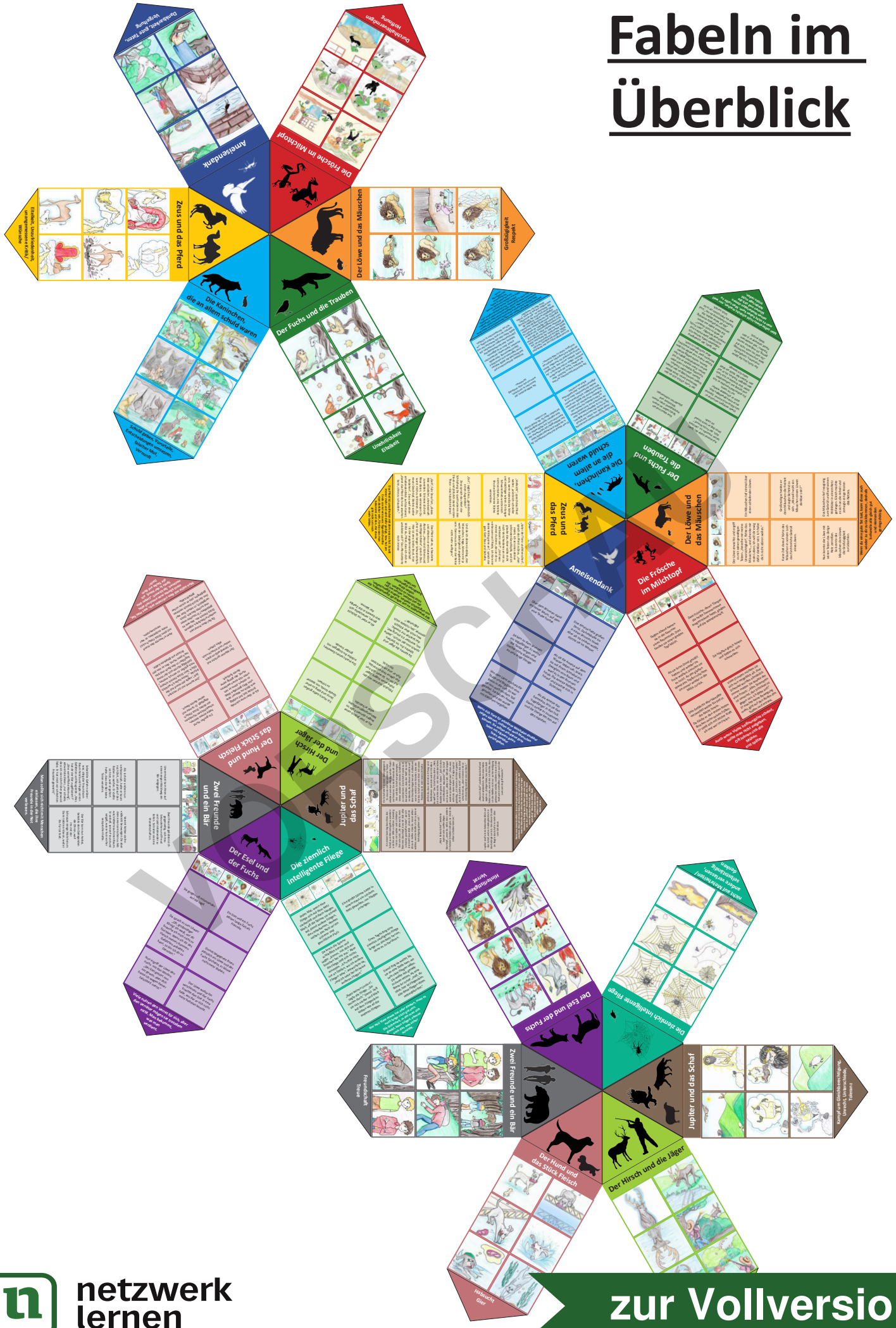
Ameisendank
Die Frösche im Milchtopf
Der Löwe und das Mäuschen
Der Fuchs und die Trauben
Die Kaninchen, die an allem Schuld waren
Zeus und das Pferd
Der Hund und das Stück Fleisch
Der Hirsch und die Jäger
Jupiter und das Schaf
Die ziemlich intelligente Fliege
Der Esel und der Fuchs
Zwei Freunde und ein Bär
Der Esel und der Fuchs
Die ziemlich intelligente Fliege
Zwei Freunde und ein Bär
Jupiter und das Schaf
Der Hirsch und die Jäger
Der Hund und das Stück Fleisch
Die ziemlich intelligente Fliege
Der Esel und der Fuchs

Vorwort & Konzept

Fabeln sind beliebt und lehrreich. Der Umgang mit diesem Inhalt nach dem Prinzip Maria Montessoris, der in diesem Band dargestellt wird, ist dabei eine besonders motivierende Gestaltungsmöglichkeit.

Das gleichbleibende Konzept der beiden Legesterne ergibt sich aus jeweils sechs Fabeln. Die Auswahl der Fabeln kann beliebig getroffen werden. Es ist möglich, sich nur sechs Fabeln auszusuchen und diese zu einem Stern zu legen. Ebenso lässt sich eine Fabel auch nur einzeln als Streifen anordnen. So sind Sie in der Auswahl und Verwendung in Ihrer Gruppe flexibel. Jede Fabel ist in folgenden vier Bereichen dargestellt:

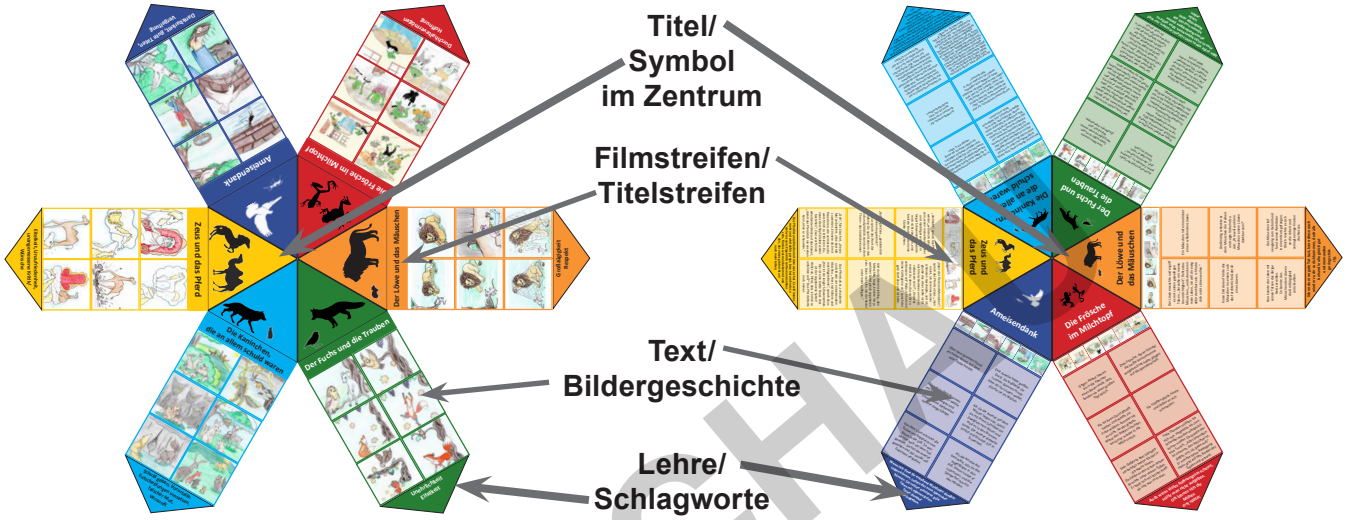

- **Titel/Symbol im Zentrum**
  Die Dreiecksflächen von sechs Fabeln werden zu einem sechseckigen Zentrum zusammengesetzt. Auf der einen Seite befinden sich die Titel der Fabeln und kleine Symbolbilder, auf der anderen Seite befinden sich nur die Symbolbilder.
- **Filmstreifen/Titelstreifen**
  Ein Rechteck als Filmstreifen mit Bildszenen aus der Fabel bzw. auf der anderen Seite mit dem passenden Titel wird an das Zentrumsdreieck angelegt. Je nachdem, welche Seite des Zentrumsdreiecks gelegt wird, entsteht so die Kombination aus Titel und Filmstreifen bzw. Symbolbild und Titelstreifen.
- **Bildergeschichte/Text**
  Nun schließt sich die Fabel an, dargestellt auf sechs Bildkarten als Bildergeschichte mit dem dazugehörigen Text auf der anderen Seite.
- **Lehre/Schlagworte**
  Den jeweils entstandenen Strahl schließt ein der Fabel entsprechendes Dreieck ab. Auf dessen einer Seite befindet sich die Lehre bzw. die Interpretation der Fabel. Auf der anderen Seite sind Schlagworte, die zur Fabel passen und zum eigenen Formulieren einer Lehre anregen können.

Gleiche Farben ermöglichen es, alle Elemente den richtigen Fabel passend zuzuordnen. Für einen vielfachen Gebrauch und eine lange Verwendung können die Vorlagen vor dem Ausschneiden der einzelnen Segmente laminiert werden.

Viel Freude und Erfolg mit diesem Projekt wünscht Ihnen der Kohl-Verlag und

VORSCHAU

FABELSTUNDE
12 Fabeln – Bestell-Nr. P15 018
KOHL VERLAG

netzwerk lernen
zur Vollversion

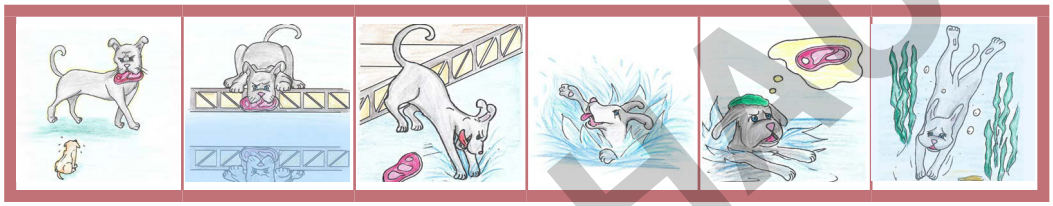

VORSCHAU

FABELSTUNDE
12 Fabeln – Bestell-Nr. P15 018
KOHL VERLAG

netzwerk lernen

zur Vollversion

Die Frösche im Milchtopf

Der Löwe und das Mäuschen

Der Fuchs und die Trauben

Der Hund und
das Stück Fleisch

Zwei Freunde und ein Bär

Der Esel und der Fuchs

VORSCHAU

FABELSTUNDE
12 Fabeln – Bestell-Nr. P15 018
KOHL VERLAG

netzwerk lernen

zur Vollversion

Die Kaninchen,
die an allem schuld waren

Zeus und das Pferd

Ameisendank

Die ziemlich intelligente Fliege

Jupiter und das Schaf

Der Hirsch und die Jäger

VORSCHAU

FABELSTUNDE
12 Fabeln – Bestell-Nr. P15 018
KOHL VERLAG

netzwerk lernen

zur Vollversion

Auch wenn Vieles hoffnungslos scheint, sollte man nicht aufgeben. Oft lohnen sich die Mühen erst später.

Wenn du eine gute Tat tust, kann diese auch wieder zu dir zurückkommen, deshalb behandle alle gleich gut und niemanden geringschätzig.

Man sollte etwas nicht schlecht machen, nur weil man es nicht haben kann. Man sollte zu seinen Niederlagen stehen können und sich die Niederlage nicht schön reden.

VORSCHAU

FABELSTUNDE
12 Fabeln – Bestell-Nr. P15 018
KOHL VERLAG

netzwerk lernen

zur Vollversion

Durchhaltevermögen
Hoffnung

Großzügigkeit
Respekt

Die Frösche
im Milchtopf

Der Löwe und
das Mäuschen

Unehrlichkeit
Eitelkeit

Der Fuchs und
die Trauben

VORSCHAU

FABELSTUNDE
12 Fabeln – Bestell-Nr. P15 018
KOHL VERLAG

netzwerk
lernen

zur Vollversion

nicht auf Mehrheiten/
andere verlassen,
selbstständig
denken

Die ziemlich
intelligente Fliege

Kampf um Gleichberechtigung,
Unrecht, Unterschiede,
Toleranz

Jupiter und
das Schaf

richtige Selbsteinschätzung,
Gaben/Eigenschaften
schätzen lernen

Der Hirsch
und der Jäger

VORSCHAU

FABELSTUNDE
12 Fabeln – Bestell-Nr. P15 018
KOHL VERLAG

netzwerk
lernen

zur Vollversion

2. Der Löwe und das Mäuschen

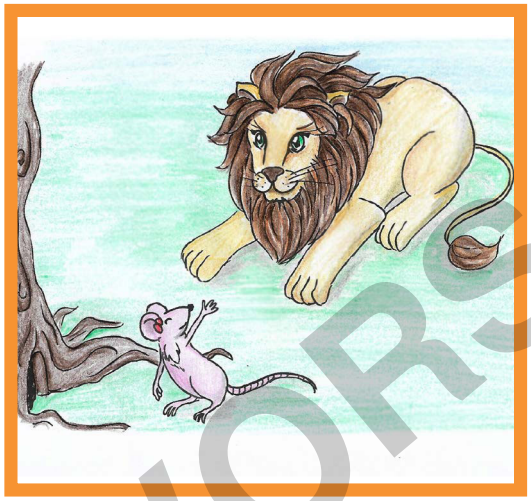

VORSCHAU

FABELSTUNDE
12 Fabeln – Bestell-Nr. P15 018
KOHL VERLAG

netzwerk lernen

zur Vollversion

2. Der Löwe und das Mäuschen

Ein Mäuschen lief einmal über einen schlafenden Löwen.

Der Löwe erwachte und ergriff es mit seinen gewaltigen Tatzen. „Verzeihe mir meine Unvorsichtigkeit“, flehte das Mäuschen, „und schenke mir mein Leben, ich will dir ewig dafür dankbar sein. Ich habe dich nicht stören wollen.“

Großmütig schenkte er dem Mäuschen die Freiheit und sagte lächelnd zu sich: „Wie will wohl ein Mäuschen einem Löwen dankbar sein?“

Kurze Zeit darauf hörte das Mäuschen in seinem Loch das fürchterliche Gebrüll eines Löwen.

Das Mäuschen lief neugierig zum Gebrüll und fand seinen Wohltäter in einem Netz gefangen. Gleich machte es sich an die Arbeit und zernagte einige Knoten des Netzes.

Nun konnte der Löwe mit seinen Tatzen das übrige Netz zerreißen.
So konnte das Mäuschen dem Löwen die Großzügigkeit zurückzahlen.

VORSCHAU

FABELSTUNDE
12 Fabeln – Bestell-Nr. P15 018
KOHL VERLAG

netzwerk lernen
zur Vollversion

10. Die ziemlich intelligente Fliege

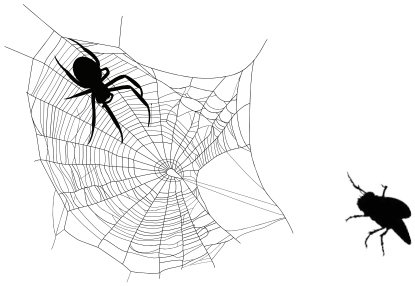

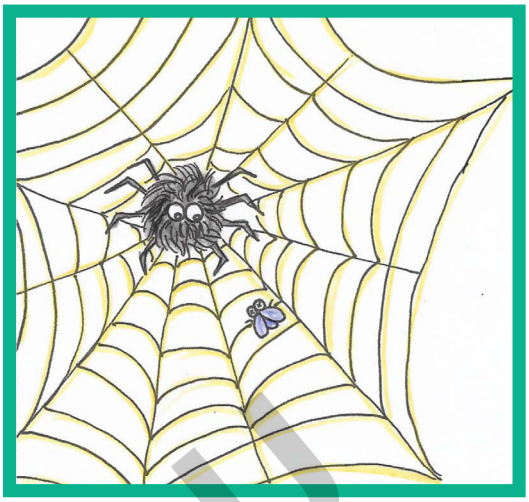

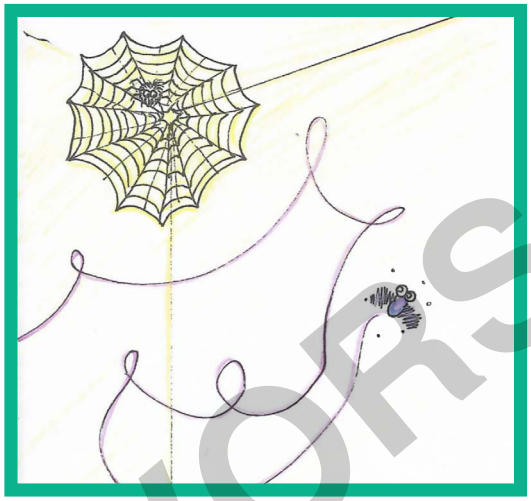

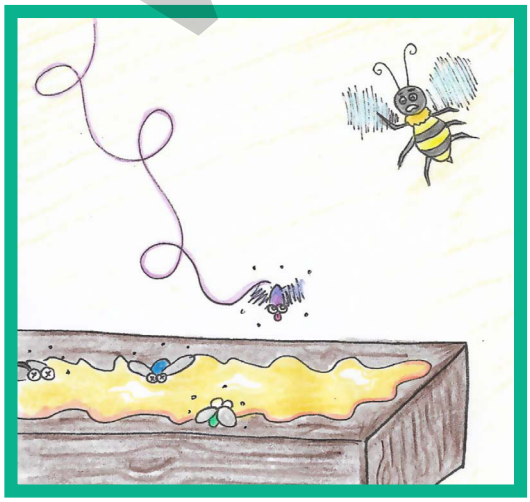

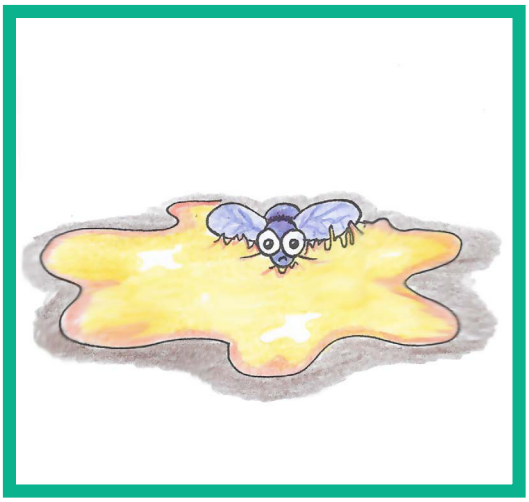

VORSCHAU

FABELSTUNDE
12 Fabeln – Bestell-Nr. P15 018
KOHL VERLAG

netzwerk lernen

zur Vollversion

10. Die ziemlich intelligente Fliege

Eine große Spinne hatte in einem Haus ein schönes Netz gewoben, um Fliegen zu fangen.

Jedes Mal, wenn eine Fliege sich auf dem Netz niederließ und darin hängen blieb, aß die Spinne sie schnell auf, damit andere Fliegen, die vorbeikamen, denken sollten, das Netz sei ein sicherer und gemütlicher Platz.

Eines Tages flog eine ziemlich intelligente Fliege lange um das Netz herum, ohne es zu berühren.

Da kroch die Spinne schließlich hervor und sagte: „Komm, ruh dich ein bisschen bei mir aus.“ Aber die Fliege ließ sich nichts einreden. „Ich setze mich nur an Stellen, wo ich andere Fliegen sehe“, antwortete sie, „und ich sehe bei dir keine anderen Fliegen.“

Damit flog sie weiter, bis sie an eine Stelle kam, wo sehr viele Fliegen saßen. Sie wollte sich gerade zu ihnen setzen, als eine Biene ihr zurief: „Halt, du Idiot, hier ist Fliegenleim. Alle diese Fliegen sitzen rettungslos fest.“

„Rede keinen Unsinn“, sagte die Fliege. „Sie tanzen doch.“ Damit ließ sie sich nieder und blieb auf dem Fliegenleim kleben wie all die anderen Fliegen.

VORSCHAU

FABELSTUNDE
12 Fabeln – Bestell-Nr. P15 018
KOHL VERLAG

netzwerk lernen
zur Vollversion