Inhalt

Seite

Biografie 4
Vorwort und Anleitung 5

Aufgaben

- Wenn ich groß bin 6
- Farbenversuch 7
- Bunte Knudeln 8
- Obstsäfte sind gesund und lecker 9
- Bunt gestrichelter Igel 10
- T-Shirt modern 11
- Zirkusseehund 12
- Ein Käfer alleine unterwegs 13
- Zick-Zack-Zisch-Schlange 14
- Lange Schlängelschlange 15
- Die Streichhölzies 16
- Gemüsegesichter 17
- Schwarze Hand 18
- Naturgesicht 19
- Blätterwald 20
- Blattvögel 21
- Steinturm 22
- Burgturmpuzzle 23
- Bauklotzbrücke 24
- Kindereisenbahn 25
- Blumenblüten 26
- Blumenstrauß 27
- Papiersegelboot 28
- Sturmwellen 29
- Ruhewellen 30
- Schleifenwellen 31
- Drachenspaß 32
- Knäuelmäuse 33
- Knäuelblumenbeet 34
- Fadenfische 35
- Warme Wollschafe 36
- Wildbach 37
- Große Knopfparty 38
- Die fröhlichen Waldstockies 39
- Linienautos mit Abdruckrädern 40
- Der Wintermann 41
- Das Wäscheklammermonster 42
- Das Einaugegespenst 43
- Papierhausstraße 44
- Zeitungssegelboote 45
- Tierbild 46

VORSCHAU

KOHL VERLAG
Kinderkunstland – Bestell-Nr. P11 616

netzwerk lernen
zur Vollversion

Kinderkunstland Vorwort und Anleitung

Herzlich willkommen im kunterbunten Kinderkunstland mit ***Kinderkunstland***.

Das Kopiervorlagenwerk ist mit seiner großen Fülle an sehr abwechslungsreichen und spannenden Kunst- und Kreativaufgaben eine fantastische Innovation, die alle Kinder erfolgreich unter ganzheitlichen Aspekten fördert und zur Kompetenz in vielen Lebensbereichen verhilft.
Kinderkunstland 1 ist extra für den Vorschul-, Kindergarten- und Grundschulbereich der 1.+2. Klasse entwickelt worden.
Erzieherinnen und Erzieher, Pädagoginnen und Pädagogen und Lehrkräfte können mit ***Kinderkunstland*** direkt ohne irgendeine zeitaufwändige Vorbereitung starten. Eltern, die sich für ihr Kind engagieren wollen, haben damit ein hoch wirkungsvolles Förderinstrument.
Alle Kinder lernen jetzt bei viel Spaß und großer Begeisterung spielerisch und sehr schnell in den Bereichen bildnerisches Gestalten und Wahrnehmen den produktiven und erkenntnisfördernden Umgang mit visuellen Phänomenen und unterschiedlichen Bildwelten aus ihrer Alltags- und Erlebniswelt kennen. Sie zeichnen, malen, montieren, collagieren, drucken, basteln, spielen und erzählen. Dabei erleben sie ganz bewusst Wirkungsweisen, Materialeigenschaften und bildnerische Mittel. Das Gestaltungsvermögen, das differenzierte Sehen, die Lösungsorientiertheit und die Kreativität werden gefördert. Die Folge ist eine beindruckende Zunahme von Handlungskompetenzen.
Alle Aufgaben in ***Kinderkunstland*** sind umfassend erprobt, außergewöhnlich effektiv und nachhaltig und orientieren sich uneingeschränkt an den Interessen, den Erfahrungen und der Lebenswirklichkeit der Kinder und sind mit einer hohen Ansprechbarkeit ausgestattet. Sie sind mit vielen Hilfen wie originellen Titeln, hochwertigen Spezialfotos und Grafiken versehen und enthalten wertvolle Tipps für eine Weiterbearbeitung. Für die erfolgreiche Weiterarbeit in den nachfolgenden Grundschulklassen empfiehlt sich der anschließende Band 2 ***Kinderkunstland***.

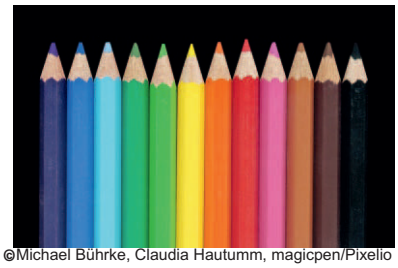

©Michael Bührke, Claudia Hautumm, magicpen/Pixelio

Die Aufgaben werden im vorgegebenen oder in einem größeren Format fotokopiert, verteilt und besprochen. Sie sind klar und eindeutig definiert. Neben der selbstständigen und begleitenden Einzelarbeit ist auch die Möglichkeit der Partner- und Gruppenarbeit gegeben.
Die Hauptarbeitsmittel sind Bleistift und Bunt-, Filz-, Faser- und Wachsmalstifte. Darüber hinaus kommen Pinsel und Tuschfarben, Buntpapier, Schere, Klebstoff und leicht zu beschaffende Materialien zum Einsatz. Die fertigen Ergebnisse werden vorgestellt, besprochen, gesammelt und ausgestellt.
Der regelmäßige Einsatz belohnt alle Kinder mit schönen Ergebnissen.

Viel Freude, Spaß und Erfolg bei der Arbeit im Kinderkunstland mit ***Kinderkunstland*** wünschen der Kohl-Verlag und

Auf der Internetseite **www.teamberger.de** warten regelmäßig aktuelle Informationen zu den Themen Kunst, Kreativität und Pädagogik. Ein Besuch lohnt sich immer.

VORSCHAU

Kinderkunstland – Bestell-Nr. P11 616
KOHL VERLAG

netzwerk lernen
zur Vollversion

Kinderkunstland Farbenversuch

In den Töpfen siehst du Gelb, Rot und Blau. Jetzt wartet auf dich ein ganz spannender Versuch. Mische drei Mal je zwei andere Tuschfarben davon mit Hilfe eines Pinsels und etwas Wasser in einem kleinen Gefäß, bis dein Ergebnis Orange, Violett und Grün ist. Klebe danach hier drei weiße Blätter Papier untereinander an. Zeichne oder male auf dem einen Blatt etwas mit viel Orange (zum Beispiel eine Apfelsine) auf dem nächsten etwas mit viel Violett (zum Beispiel ein T-Shirt oder eine Frucht) und auf dem letzten etwas mit viel Grün (zum Beispiel eine Pflanze).

VORSCHAU

KOHL VERLAG
Der Verlag mit Ideen
Kinderkunstland – Bestell-Nr. P11 616

© Angelina Ströbel/Pixelio

Eckhard Berger
www.teamberger.de

netzwerk lernen
zur Vollversion

Kinderkunstland Bunte Knudeln

Knudeln sind Kunstnudeln. Wenn du jede Nudel mit deinen Stiften in einer anderen Farbe anmalst, erhältst ein sehr leckeres Gericht. Beachte dabei genau, nicht über die Nudelränder zu malen. Viel Spaß und guten Appetit!

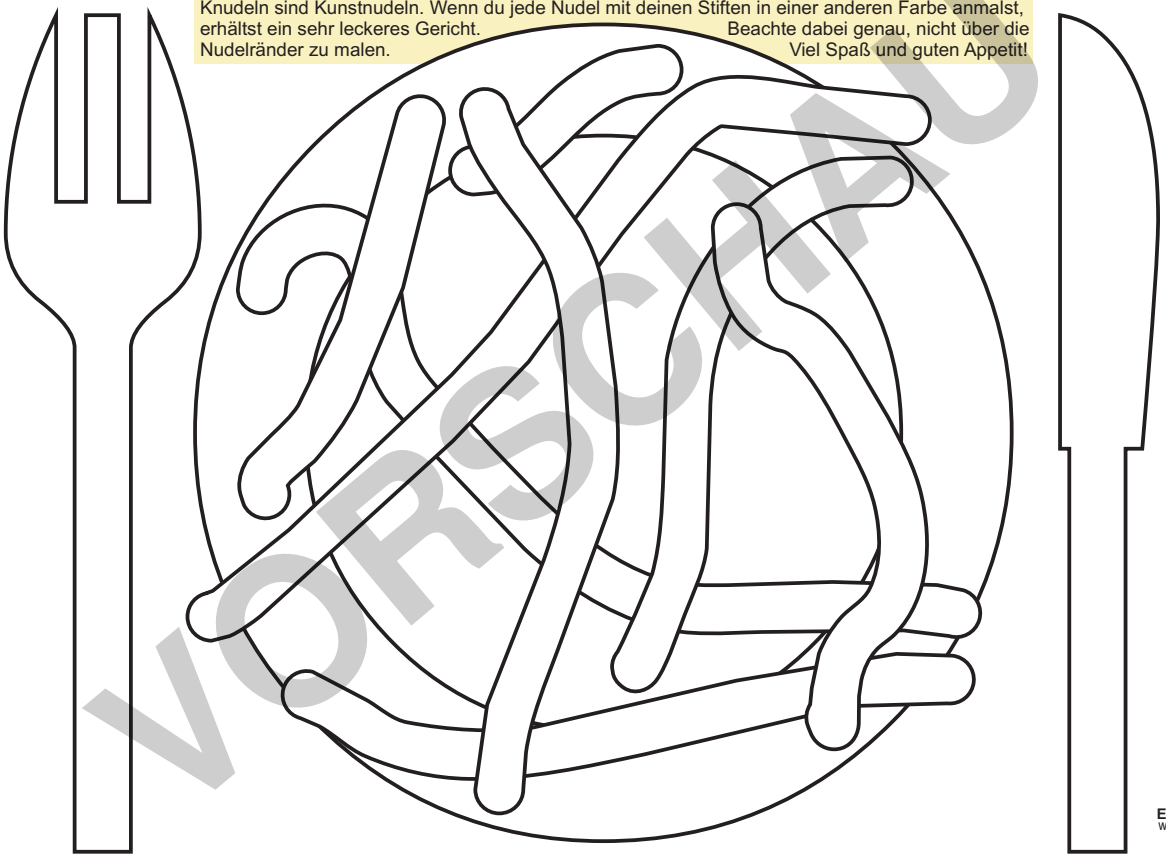

VORSCHAU

Eckhard Berger
www.teamberger.de

netzwerk lernen
zur Vollversion

Kinderkunstland

Lange Schlängelschlange

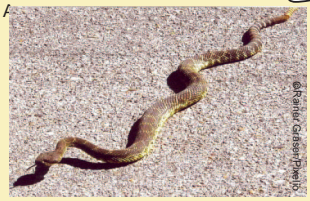
©Reptar Garden/Pixelio

Schaue dir alle Fotos genau an und entdecke die Puzzle-, Sternchen-, Kastanien-, Schlauch- und Kinderschlängelschlange. Sicherlich fallen dir noch viele weitere Ideen ein, dieses Tier fantasievoll darzustellen. Diese Aufgaben sollst du deshalb lösen: 1. Befestige unten an diesem Blatt ein weiteres Blatt Papier. Darauf klebst du Schlangen aus einfachen alltäglichen Materialien. Du kannst dafür zum Beispiel Knöpfe, Korken oder Büroklammern nutzen. 2. Klebe auf die Rückseite einer langen Tapetenbahn gemeinsam mit anderen Kindern eine noch größere Schlange aus vielen verschiedenen kleinen Gegenständen. 3. Stelle mit anderen Kindern draußen auf einer weiträumigen Fläche viele große Gegenstände zu einer besonders langen Schlange zusammen. 4. Versuche mit deinen Freunden eine Menschenschlängelschlange durch Hintereinanderstellen zu bilden. Wenn ihr das schafft, solltet ihr unbedingt schöne Erinnerungsfotos machen lassen. Sehr zu empfehlen ist auch ein Besuch im Zoo oder Tierpark. Da könnt ihr viel über Schlangen erfahren.

©knipseline/Pixelio

©S. Hofschlaeger/Pixelio

©S. Hofschlaeger/Pixelio

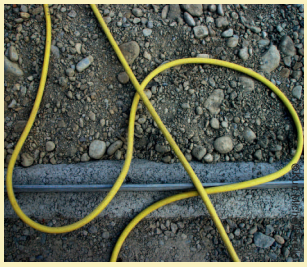
©Uli/Pixelio

©Georg/Pixelio

©S. Hofschlaeger/Pixelio

©110Stefan/Pixelio

©S. Hofschlaeger/Pixelio

hier ankleben

Eckhard Berger
www.teamberger.de

VORSCHAU

KOHL VERLAG Der Verlag mit dem Baum
Kinderkunstland – Bestell-Nr. P11 616

netzwerk lernen
zur Vollversion

Kinderkunstland Blattvögel

Blattvögel bestehen aus einem Blatt. Zeichne ihnen den Kopf mit Auge und Schnabel und die Beine dazu. Überlege, wo alles hingehört. Suche weitere Blätter und klebe sie auf ein zweites Blatt Papier oder Pappe, um so noch mehr schöne Vögel herzustellen.

Kopf

Beine

Eckhard Berger
www.teamberger.de

KOHL VERLAG Kinderkunstland – Bestell-Nr. P11 616

VORSCHAU

netzwerk lernen

zur Vollversion

Kinderkunstland Burgturmpuzzle

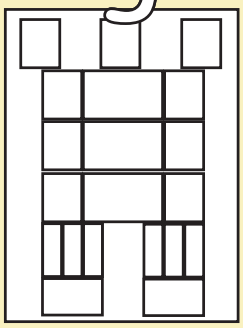

Burgen aus dem Mittelalter besitzen einen hohen Turm. Fast immer besteht er aus großen Steinen. Schneide mit der Schere unten alle Steine sorgfältig aus. Male sie bunt an. Klebe sie so wie in dem Beispiel hier links auf einem Blatt Papier zu einem Turm zusammen. Wenn du willst, dass dein Turm sehr hoch werden soll, dann stelle dir noch viel mehr Steine aus weiteren Papierblättern her.

VORSCHAU

KOHL VERLAG Kinderkunstland – Bestell-Nr. P11 616

netzwerk lernen

zur Vollversion