DOWNLOAD

Romy Blume

Die Lautverbindung Ei/ei

Material zum Hören, Erkennen, Stempeln, Schreiben und ersten Lesen – sonderpädagogische Förderung

VORSCHAU

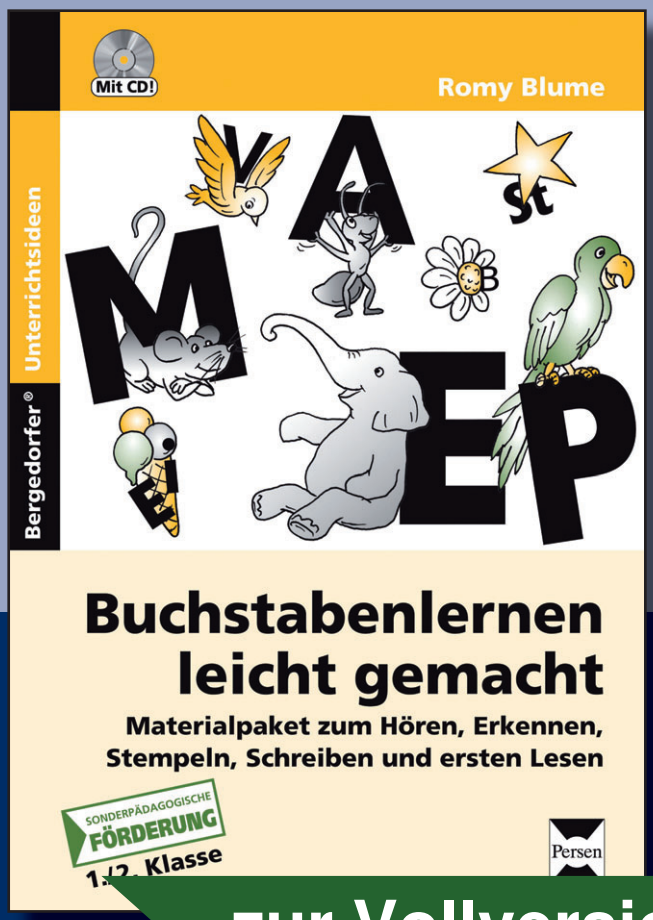

Downloadauszug aus dem Originaltitel:

netzwerk lernen

zur Vollversion

Das Werk als Ganzes sowie in seinen Teilen unterliegt dem deutschen Urheberrecht. Der Erwerber des Werkes ist berechtigt, das Werk als Ganzes oder in seinen Teilen für den eigenen Gebrauch und den **Einsatz im eigenen Unterricht** zu nutzen. Die Nutzung ist nur für den genannten Zweck gestattet, **nicht jedoch für** einen schulweiten Einsatz und Gebrauch, für die Weiterleitung an Dritte (einschließlich aber nicht beschränkt auf Kollegen), für die Veröffentlichung im Internet oder in (Schul-)Intranets oder einen weiteren kommerziellen Gebrauch.

Eine über den genannten Zweck hinausgehende Nutzung bedarf in jedem Fall der vorherigen schriftlichen Zustimmung des Verlages.

Verstöße gegen diese Lizenzbedingungen werden strafrechtlich verfolgt.

VORSCHAU

netzwerk lernen

zur Vollversion

Einführung Ei/ei (Lied)

Das Lied mit den Schülern erarbeiten und gemeinsam singen (Melodie von „Bruder Jakob“)..
Das Lied Zeile für Zeile durchgehen und gemeinsam überlegen, welcher Laut besonders häufig vorkommt.
Die Schüler ein Bild zum Lied malen lassen.

Kleine Meise

Kleine Meise, denkt sie sei ein
(Bruder Jakob, Bruder Jakob)

kleines Schwein, fliegt dann heim.
(Schläfst du noch? Schläfst du noch?)

Meisenmutter meinte, du bist doch kein Schweinchen!
(Hörst du nicht die Glocken? Hörst du nicht die Glocken?)

Nein nein nein, nein nein nein!
(Ding ding dong, ding ding dong)

VORSCHAU

netzwerk lernen
zur Vollversion

© Persen Verlag

Ei

ei

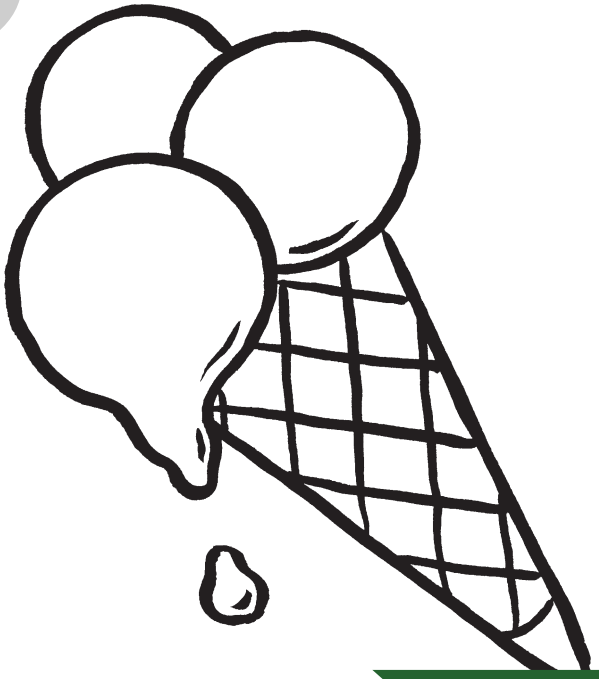

VORSCHAU

netzwerk lernen

zur Vollversion

Romy Blume: Die Lautverbindung Ei/ei
© Persen Verlag

Name:

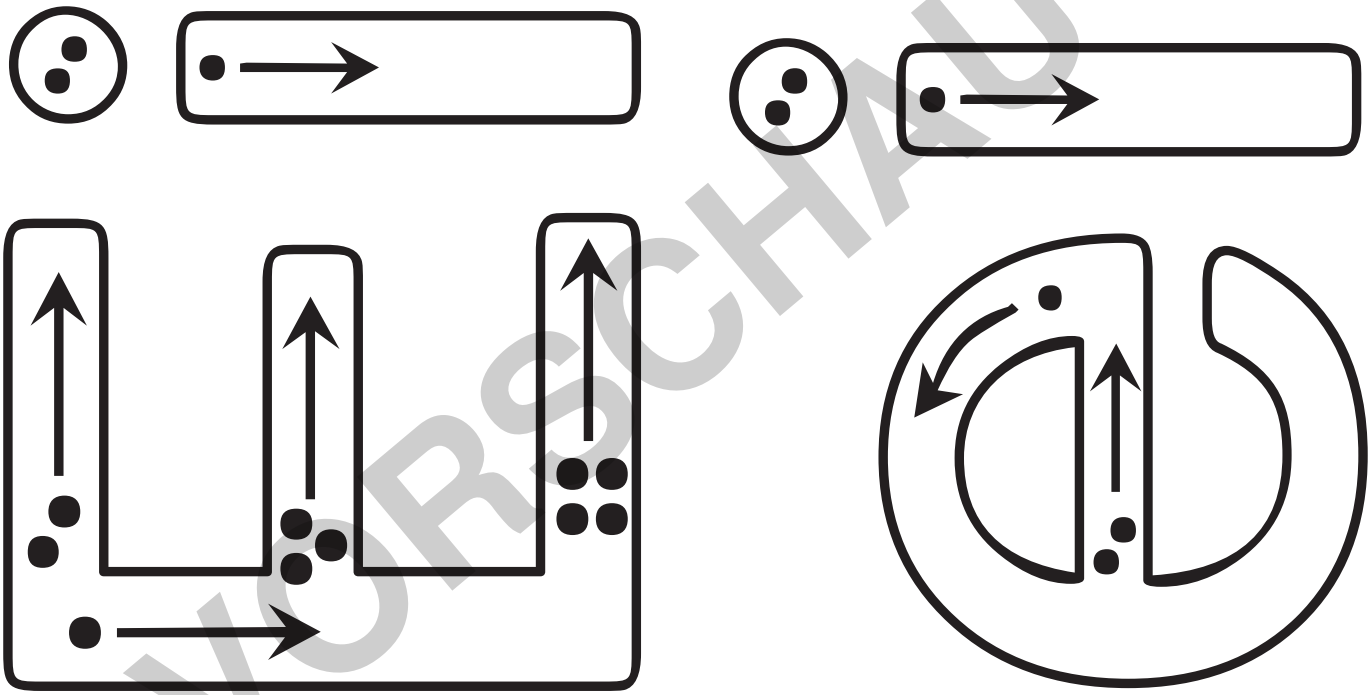

VORSCHAU

netzwerk lernen
Romy Blume: Die Lautverbindung Ei/ei
© Persen Verlag

zur Vollversion

Name:

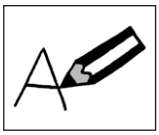

Ei Ei

Ei Ei

ei ei

ei ei

ei ei

VORSCHAU

netzwerk lernen

zur Vollversion

© Persen Verlag

Name:

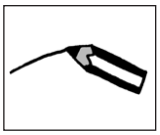

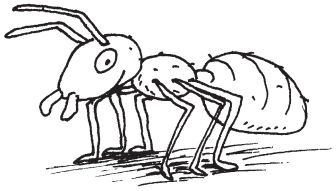

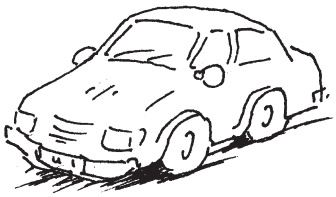
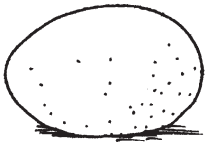

Ei
ei

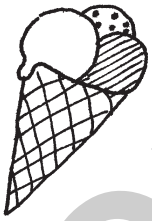
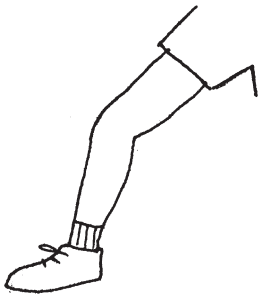

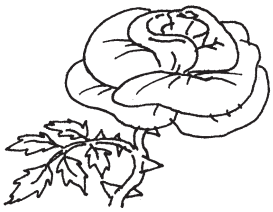

VORSCHAU

netzwerk lernen
zur Vollversion

© Persen Verlag

Name: _____

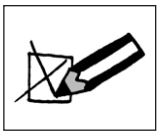

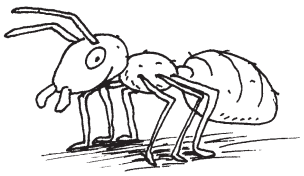

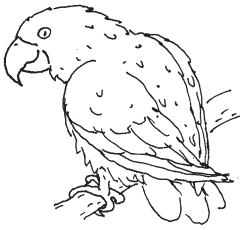

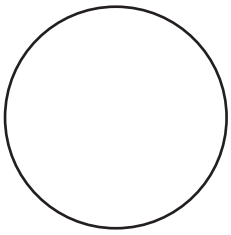
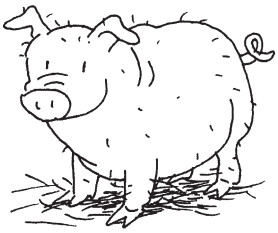

VORSCHAU

netzwerk lernen
zur Vollversion

Name:

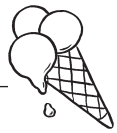

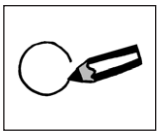

ei

ai	ie	eu	ai	ie	ie	eu	ie	ei	ie	ai	eu	au
ie	ie	ie	ai	eu	au	eu	ie	ie	ai	ie	au	eu
ie	ai	ai	ie	ei	ei	eu	ie	ei	ie	ai	au	au
ai	ie	eu	ei	ie	ie	ei	ie	ei	ie	ie	eu	eu
ie	ai	ai	ei	ei	ei	ei	ie	ei	ie	ie	au	eu
ie	ie	ai	ei	eu	eu	ai	ie	ei	ai	ai	eu	au
ai	ai	ie	ie	ei	ei	ei	ie	ei	ie	ie	eu	eu

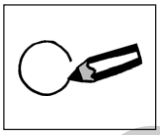

Ei

Fe	Fe	Fi	Ei	Ei	Ei	Fi	Ei	Fe	Le	Fi	Li	Le
Fi	Li	Fi	Ei	Fe	Li	Fi	Fi	Li	Fi	Fi	Li	Fi
Fe	Fi	Li	Ei	Li	Fi	Li	Ei	Fe	Fi	Li	Li	Fe
Li	Fe	Li	Ei	Ei	Ei	Li	Ei	Fi	Li	Fi	Fi	Fi
Li	Fi	Fi	Ei	Fi	Li	Fi	Ei	Fi	Li	Fi	Li	Fi
Fi	Li	Fi	Ei	Li	Fi	Li	Ei	Li	Fi	Li	Fi	Li
Fi	Fi	Li	Ei	Ei	Ei	Fi	Ei	Fi	Fe	Li	Fi	Li

VORSCHAU

netzwerk lernen
zur Vollversion

Name: _____

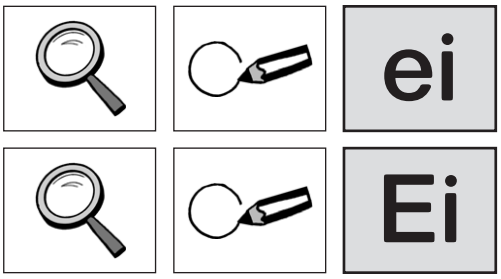

Kreis	Meise	leise
mein	Licht	Wein
Wiese	Schleife	Ball
Beil	Dreieck	dein
Schein	Ziege	Schwein
fünf	Regen	vier
Reis	Brief	Reise
weiß	Wiege	Eimer

VORSCHAU

netzwerk lernen
zur Vollversion

Name: _____

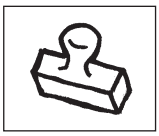

Ei					
ei					
Eis					
Reis					
mein					
dein					
sein					
rein					

VORSCHAU

netzwerk lernen
zur Vollversion

Romy Blume: Die Lautverbindung Ei/ei
© Persen Verlag

Name:

Lies die Wörter.

Verbinde die Wörter mit den richtigen Bildern.

Wein

Eis

Eimer

Leiter

Bein

Ameise

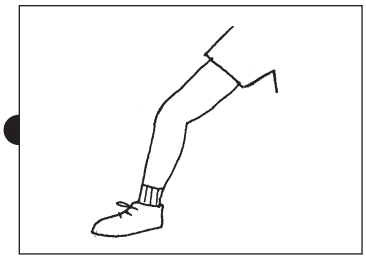

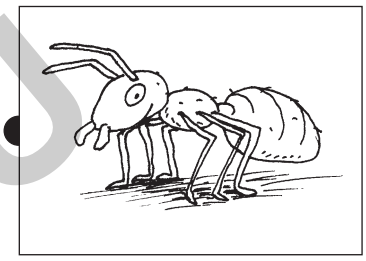

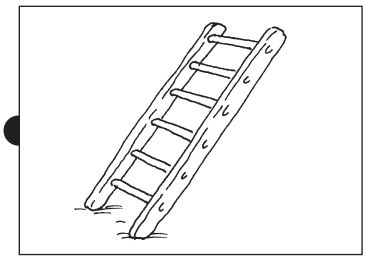

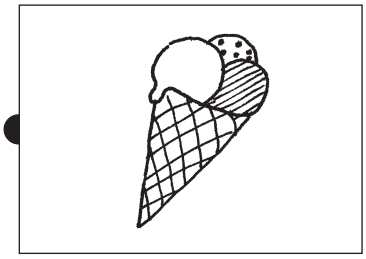

VORSCHAU

netzwerk lernen

zur Vollversion

© Persen Verlag

Bergedorfer® Unterrichtshilfen
... und das Lehrerleben wird leichter!

Weitere Downloads, E-Books und Print-Titel des umfangreichen Persen-Verlagsprogramms finden Sie unter www.persen.de

Hat Ihnen dieser Download gefallen? Dann geben Sie jetzt auf www.persen.de direkt bei dem Produkt Ihre Bewertung ab und teilen Sie anderen Kunden Ihre Erfahrungen mit.

VORSCHAU

© 2014 Persen Verlag, Hamburg
AAP Lehrerfachverlage GmbH
Alle Rechte vorbehalten.

Das Werk als Ganzes sowie in seinen Teilen unterliegt dem deutschen Urheberrecht. Der Erwerber des Werkes ist berechtigt, das Werk als Ganzes oder in seinen Teilen für den eigenen Gebrauch und den Einsatz im Unterricht zu nutzen. Die Nutzung ist nur für den genannten Zweck gestattet, nicht jedoch für einen weiteren kommerziellen Gebrauch, für die Weiterleitung an Dritte oder für die Veröffentlichung im Internet oder in Intranets. Eine über den genannten Zweck hinausgehende Nutzung bedarf in jedem Fall der vorherigen schriftlichen Zustimmung des Verlages.

Sind Internetadressen in diesem Werk angegeben, wurden diese vom Verlag sorgfältig geprüft. Da wir auf die externen Seiten weder inhaltliche noch gestalterische Einflussmöglichkeiten haben, können wir nicht garantieren, dass die Inhalte zu einem späteren Zeitpunkt noch dieselben sind wie zum Zeitpunkt der Drucklegung. Der Persen Verlag übernimmt deshalb keine Gewähr für die Aktualität und den Inhalt dieser Internetseiten oder solcher, die mit ihnen verlinkt sind, und schließt jegliche Haftung aus.

Illustrationen: Nataly Meenen (Eis Kopfzeile), Julia Flasche (Arbeitspiktogramme, Geier S. 5, 6), Jennifer Spry (Stempel S. 9), Barbara Gerth (restliche Illustrationen S. 5, 6)
Satz: Satzpunkt Ursula Ewert GmbH, Bayreuth

Bestellnr.: 23370DA15

www.persen.de

netzwerk lernen

zur Vollversion