Erste Schritte in Englisch

Let's do puzzles and riddles!

Klasse 3–4

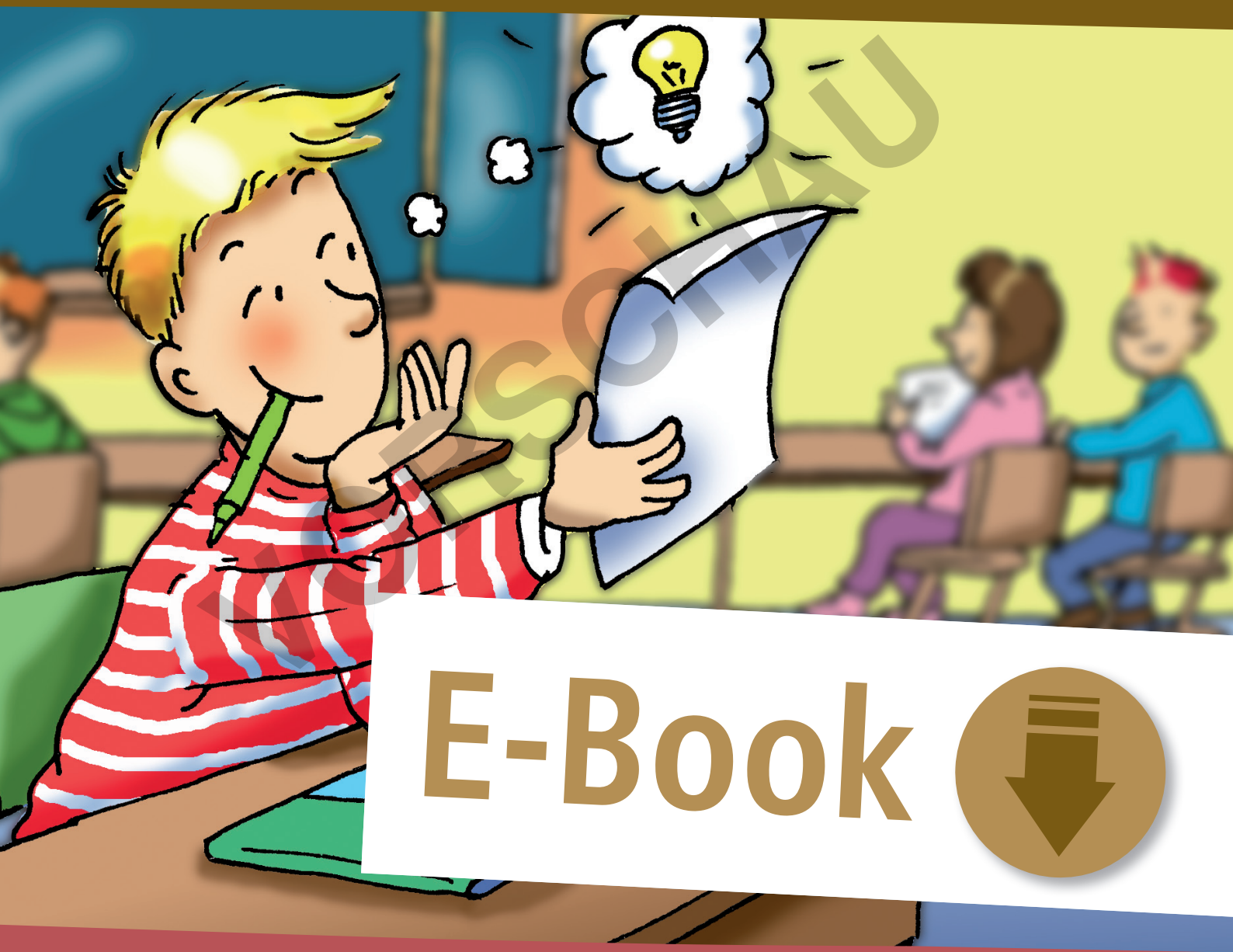

MORSCHAU

E-Book

Tolle Rätsel und Denkspiele zur Festigung von Grundwortschatz und einfachen Satzmustern

netzwerk lernen
Anne Schellen

zur Vollversion

VORSCHAU

Bildnachweise: S. 37: Junge mit Kamera © Andres Rodriguez – Fotolia.com
S. 38: Affe © RCsolutions – Fotolia.com
S. 38: Löwe © Corradox, Wikimedia (Creative Commons Attribution-Share Alike 3.0 Unported)
S. 38/48: Nilpferd © Norbert Nagel, Mörfelden-Walldorf, Germany, Wikimedia (Creative Commons Attribution-Share Alike 3.0 Unported)
S. 38: Bär © Sam Wanamaker, Wikimedia (Creative Commons Attribution 3.0 Unported)
S. 38: Tiger © Norbert Sdunzik, Wikimedia (GNU Free Documentation License, Version 1.2)
S. 38: Krokodil © PetarM, Wikimedia (Creative Commons Attribution-Share Alike 3.0 Unported)
S. 38: Elefant © Volkan Elis, Wikimedia (Creative Commons Attribution 3.0 Unported)

Für vollständigen Lizenztext *„GNU Free Documentation License“* siehe: www.aol-verlag.de/gnu_free_documentation_license

Für vollständige Lizenztexte *„Creative Commons-Lizenzvereinbarungen“* siehe: http://creativecommons.org/licenses/

Impressum

Let's do puzzles and riddles!

Dr. Anne Scheller wurde 1980 in Bremervörde geboren und wuchs in Niedersachsen auf. Studium und Promotion verschlugen sie nach Bayern, wo sie heute in Bamberg lebt. Seit 2007 arbeitet Anne Scheller als Autorin für verschiedene Verlage und Agenturen.
Mehr Infos gibt es unter www.kinderbuch-werkstatt.de.

© 2012 AOL-Verlag, Buxtehude
AAP Lehrerfachverlage GmbH
Alle Rechte vorbehalten.

Postfach 1656 · 21606 Buxtehude
Fon (04161) 749 60-60 · Fax (04161) 749 60-50
info@aol-verlag.de · www.aol-verlag.de

Redaktion: Kristin Schimpf
Layout/Satz: MouseDesign Medien AG, Zeven
Illustrationen: Falko Honnen

ISBN: 978-3-403-40037-0

Das Werk als Ganzes sowie in seinen Teilen unterliegt dem deutschen Urheberrecht. Der Erwerber des Werkes ist berechtigt, das Werk als Ganzes oder in seinen Teilen für den eigenen Gebrauch und den Einsatz im Unterricht zu nutzen. Die Nutzung ist nur für den genannten Zweck gestattet, nicht jedoch für einen weiteren kommerziellen Gebrauch, für die Weiterleitung an Dritte oder für die Veröffentlichung im Internet oder in Intranets. Eine über den genannten Zweck hinausgehende Nutzung bedarf in jedem Fall der vorherigen schriftlichen Zustimmung des Verlages.

Die AAP Lehrerfachverlage GmbH kann für die Inhalte externer Sites, die Sie mittels eines Links oder sonstiger Hinweise erreichen, keine Verantwortung übernehmen. Ferner haftet die AAP Lehrerfachverlage GmbH nicht für direkte oder indirekte Schäden (inkl. entgangener Gewinne), die auf Informationen zurückgeführt werden können, die auf diesen externen Websites stehen.

Engagiert unterrichten. Natürlich lernen.

AOL verlag

netzwerk lernen

zur Vollversion

Inhaltsverzeichnis

Liebe Lehrerinnen und Lehrer! 2
Gesamtübersicht 3

Knobel-, Denk- und Schreibrätsel
Spot the difference “This is me” 5
Spot the difference “This is you” 6
Word search puzzles 7
Jumbled words 8
Secret messages “This is me” 9
Number puzzles 10
Find the colours 11
Funny rhymes 12
Sudokus “My body” 13
Find your way “Animals” 14
Picture Puzzles 15
Jumbled letters “Animals” 16
Jumbled letters “Birthday” 17
Jumbled letters “School” 18
Find your way “Family” 19
Build the words “At home” 20
Do you know these words? 21
Jigsaw puzzle “Clothes” 22
Sudokus “Food and drink” 23
How to say it? “At the supermarket” 24
Find the presents 25
Build the words “Every day” 26
Crossword puzzle 27
Secret messages “My hobbies” 28
Jigsaw puzzle “My hobbies” 29
How to say it? “Days of the week” 30
Holiday puzzles 31
What’s the time? 32

Rätselgeschichten und -krimis
Emma at the telephone 33
Sunshine kids 34
Sarah’s little family 35
A day at the zoo 37
The mother of the months 39
Crime in Bobbington Castle 40
The volleyball match 42

Lösungen 45

VORSCHAU

OL-Verlag, Buxtehude

netzwerk lernen

zur Vollversion

Liebe Lehrerinnen und Lehrer!

Schon immer hat der Mensch versucht, seine komplexe Umwelt möglichst genau zu verstehen. Das Lösen von Rätseln ist daher so alt wie die Menschheit. Es verschafft eine enorme Befriedigung, ein schwieriges Problem entwirrt und verstanden zu haben. Diese Freude werden sicherlich auch Ihre Schülerinnen und Schüler bei den Rätseln, Knobeleien, Denksportaufgaben und Rätselgeschichten in diesem Heft verspüren. Umso besser, wenn dabei gleichzeitig der englische Grundwortschatz, feste Wendungen und einfache Satzmuster geübt werden.
Der Fokus des Heftes liegt dabei auf der Festigung des bekannten Wortschatzes der ersten Lernjahre.

„Let's do puzzles and riddles!" ist in zwei große Bereiche aufgeteilt. Im ersten Teil finden Sie Knobeleien, Denk- und Schreibrätsel. Beim Lösen beschäftigen sich die Schülerinnen und Schüler mit englischen Vokabeln aus verschiedenen Themenbereichen. Das Verständnis der Vokabeln ist teilweise nötig, um die Rätsel zu knacken. Teilweise sind die Vokabeln auch keine Voraussetzung, sondern Teil der Lösung, sodass auch schwächere Kids Spaß am Knobeln finden werden.
Richtig knifflig wird es im zweiten Teil des Heftes. Hier finden Sie sieben Geschichten, die ein Rätsel enthalten. Um es zu lösen, ist es notwendig, die Geschichte zu verstehen. Die Geschichten sind unterschiedlich lang (eine bis drei Seiten) und enthalten unterschiedlich viel englischen Text: Bei den Geschichten auf den Seiten 33, 34 und 40–41 ist nur die wörtliche Rede auf Englisch; die Geschichte auf Seite 39 hat extrem kurze, sich strukturell wiederholende Sätze; die anderen Geschichten sind vollständig in der Fremdsprache. So werden verschiedene Schwierigkeitsgrade gewährleistet. Schwierige Vokabeln stehen natürlich immer mit ihrer Übersetzung dabei.

Alle Rätsel eignen sich für den normalen Unterricht genau wie für Vertretungsstunden oder Leerlaufzeiten zwischendurch.

Die Gesamtübersicht auf den Seiten 3 und 4 gibt Ihnen einen schnellen Überblick über alle Rätsel. Sie hilft Ihnen dabei, ein passendes Rätsel für Ihre Schülerinnen und Schüler auszuwählen. In der Spalte „Lerninhalt" finden Sie die Vokabelbereiche, die beim Rätseln gefestigt werden, also zum Beispiel die Begrüßung, Tiere oder Jahreszeiten.
Suchen Sie ein Rätsel für Englisch-Anfänger, wählen Sie eines der Schwierigkeitsstufe 1 aus, für fortgeschrittene Schülerinnen und Schüler kann es auch ein Rätsel der Stufe 2 oder 3 sein.
Die Rätsel werden im Allgemeinen alleine gelöst und sind entsprechend gekennzeichnet:

Bei einigen Denkspielen können zwei Schüler miteinander bzw. gegeneinander an der richtigen Lösung knobeln. Die Aufgaben sind mit dem Symbol für die Partnerarbeit versehen:

In der Spalte „Sozialform" in der Gesamtübersicht (S. 3–4) finden Sie die entsprechenden Hinweise.
Besondere Materialien werden für die Rätsel nicht benötigt. Die Schülerinnen und Schüler arbeiten mit dem Aufgabenblatt, Stiften und einer Portion Grips. Gelegentlich kann die Hilfe eines Wörterbuchs nützlich sein.

Viele Rätsel können die Schülerinnen und Schüler auch nach den Vorlagen in diesem Heft selber erstellen. Dafür sollten sie andere Vokabeln auswählen. Die selbstgemachten Rätsel werden anschließend von Banknachbarn, Freunden oder zu Hause von Eltern und Geschwistern gelöst. Auch Sie als Lehrkraft können die Schülerrätsel ausknobeln. Sicher macht es den Kindern Spaß, einmal Ihnen eine Aufgabe zu stellen und dabei das Verhältnis Schüler-Lehrer umzukehren. Der Entwickler des schwierigsten Rätsels (d.h. des Rätsels, für dessen Lösung Sie die meiste Zeit benötigen) gewinnt.

Viel Erfolg beim Kniffeln, Knobeln, Raten und Englischlernen!

Ihre

Anne Schelle

Anne Schelle

VORSCHAU

OL-Verlag, Buxtehude

netzwerk lernen

zur Vollversion

Gesamtübersicht

Seite	Rätsel	Lerninhalt	Schwierig-keit	Sozialform
5	Spot the difference “This is me”	die Vokabeln *how, now, think, thank* und ihr Schriftbild	1	alleine
6	Spot the difference “This is you”	die Vokabeln *are, am, and, me, he, we* und ihr Schriftbild	1	alleine
7	Word search puzzles	Vokabeln zum Begrüßen und Vorstellen, zum Alter und den Zahlen und ihr Schriftbild	1	alleine
8	Jumbled words	Sätze zum Begrüßen und Vorstellen	1	alleine
9	Secret messages “This is me”	Sätze zum Begrüßen und Vorstellen	1	alleine
10	Number puzzles	Zahlen und ihr Schriftbild	1	alleine
11	Find the colours	Farben und ihr Schriftbild	1	alleine
12	Funny rhymes	Farben und die Vokabeln *snack, play, two, night, bed, clown, think, snow, toe, house, mouse, sea, tree, door, four* und ihr Schriftbild	2	alleine
13	Sudokus “My body”	Vokabeln für Körperteile und ihr Schriftbild	2	alleine
14	Find your way “Animals”	Vokabeln für Haustiere und ihr Schriftbild	2	alleine
15	Picture Puzzles	Haustiere	2	alleine
16	Jumbled letters “Animals”	Vokabeln für Wildtiere und ihr Schriftbild	2	alleine; Partner
17	Jumbled letters “Birthday”	Vokabeln rund um den Geburtstag und ihr Schriftbild	2	alleine
18	Jumbled letters “School”	die Vokabel *crayon* und andere Vokabeln rund um die Schule und ihr Schriftbild	2	alleine; Partner
19	Find your way “Family”	Vokabeln für die Familie und ihr Schriftbild	2	alleine
20	Build the words “At home”	Haus und Möbel	2	alleine
21	Do you know these words?	Haus und Möbel	2	alleine
22	Jigsaw puzzle “Clothes”	Kleidung	2	Partner
23	Sudokus “Food and drink”	Vokabeln zum Essen und Trinken und ihr Schriftbild	2	alleine
24	How to say it? “At the supermarket”	Wörter und Sätze rund ums Einkaufen, ihre Aussprache und ihr Schriftbild	2	alleine
25	Find the presents	Geschenke, Spielzeug	2	alleine
26	Build the words “Every day”	Tageszeiten, Mahlzeiten	3	alleine; Partner

Schwierigkeit: 1 = Anfänger, 2 = Fortgeschrittene, 3 = Experten

VORSCHAU

OL-Verlag, Buxtehude

netzwerk lernen
zur Vollversion

Gesamtübersicht

Seite	Rätsel	Lerninhalt	Schwierig-keit	Sozialform
27	Crossword puzzle	Hobbys, Sport	3	alleine
28	Secret messages “My hobbies”	Vokabeln rund um die Freizeit und ihr Schriftbild	3	alleine; Partner
29	Jigsaw puzzle “My hobbies”	Hobbys, Monate	3	Partner
30	How to say it? “Days of the week”	die Wochentage und Monate, ihre Aussprache und ihr Schriftbild	3	alleine
31	Holiday puzzles	Reiseziele und Verkehrsmittel	3	alleine
32	What’s the time?	Uhrzeit, Wetter, Jahreszeiten	3	alleine
33	Emma at the telephone	Sätze zum Begrüßen	1	alleine
34	Sunshine kids	Zahlen und Hobbys	1	alleine
35	Sarah’s little family	Aussehen; Familie	2	alleine; Partner
37	A day at the zoo	Wildtiere	2	alleine
39	The mother of the months	Monate, Wetter	3	alleine
40	Crime in Bobbington Castle	Uhrzeiten, Tageszeiten	3	alleine
42	The volleyball match	Kleidung, Körperteile	3	alleine

Schwierigkeit: 1 = Anfänger, 2 = Fortgeschrittene, 3 = Experten

VORSCHAU

OL-Verlag, Buxtehude

netzwerk lernen
Let’s do puzzles and riddles!
zur Vollversion

Spot the difference
"This is me"

1. Betrachte die Wörter im Stern und in der Sonne genau.
   Welches ist jeweils anders als die anderen? Kreise es ein.

2. Schreibe beide Wörter auf die Linien und übersetze sie.

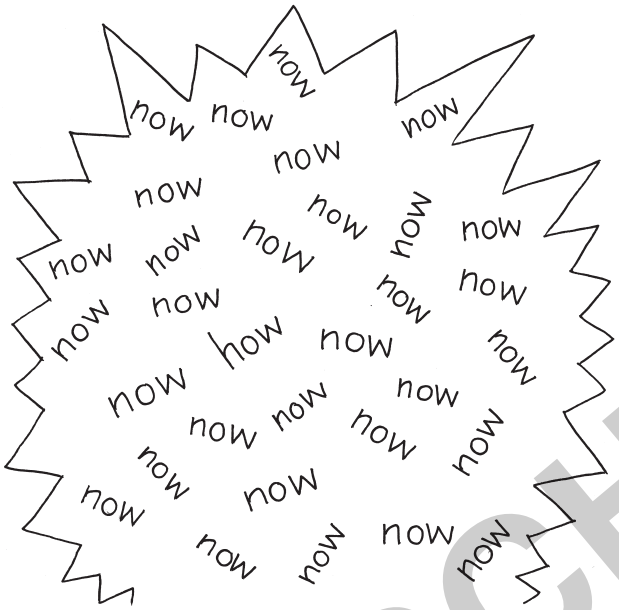

Wort 1

Englisch: _____

Deutsch: _____

Wort 2

Englisch: _____

Deutsch: _____

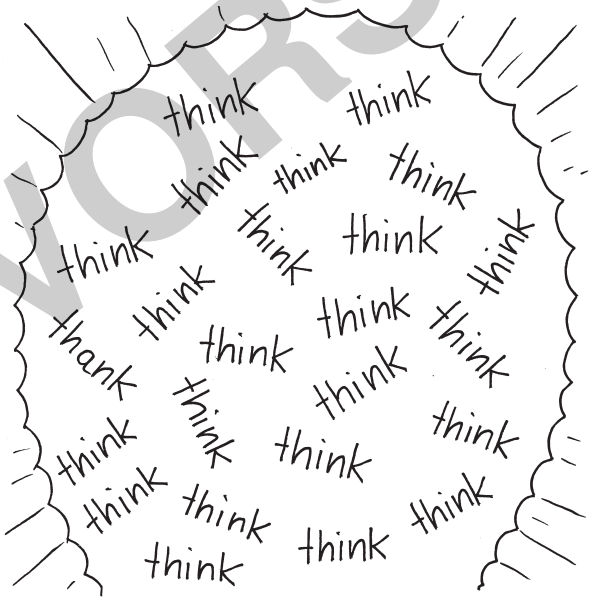

Wort 1

Englisch: _____

Deutsch: _____

Wort 2

Englisch: _____

Deutsch: _____

VORSCHAU

OL-Verlag, Buxtehude

netzwerk lernen

zur Vollversion

Spot the difference
"This is you"

1. Betrachte die Wörter im Blatt und im Baum genau.
   Hier haben sich jeweils zwei fremde Wörter eingeschlichen.
   Kreise sie ein.

2. Schreibe alle drei Wörter auf die Linien und übersetze sie.

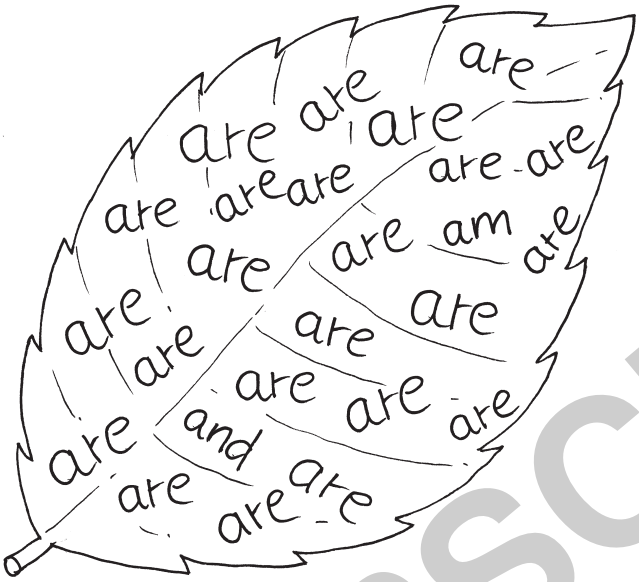

Wort 1

Englisch: _____

Deutsch: _____

Wort 2

Englisch: _____

Deutsch: _____

Wort 3

Englisch: _____

Deutsch: _____

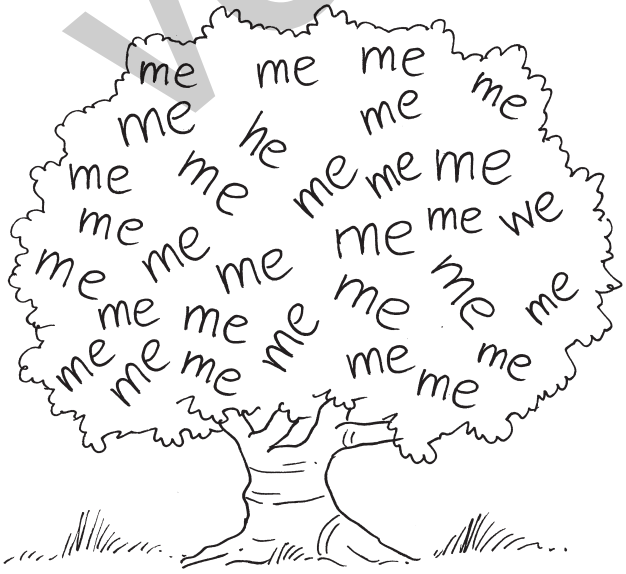

Wort 1

Englisch: _____

Deutsch: _____

Wort 2

Englisch: _____

Deutsch: _____

Wort 3

Englisch: _____

Deutsch: _____

VORSCHAU

OL-Verlag, Buxtehude

netzwerk lernen
Sheets, puzzles and riddles!
zur Vollversion

Word search puzzles

1. Finde in dem Wortgitter die acht Wörter, die rechts daneben stehen. Markiere sie mit einem Farbstift.

S	H	A	Q	T	G	O	R	N	X	S
I	E	R	A	H	O	W	F	I	N	F
M	L	O	O	D	E	T	T	Y	B	I
O	L	U	T	H	L	O	I	O	M	N
M	O	R	N	I	N	G	W	A	U	E
L	E	Y	O	U	K	O	N	D	R	I
I	U	T	H	Z	G	O	O	D	S	J
F	D	H	E	L	M	D	A	H	M	S
B	X	A	N	D	K	B	O	I	N	H
C	I	N	J	K	X	Y	T	H	A	G
K	Y	K	Y	O	M	E	P	B	Y	E

hello, goodbye,
bye, fine, thank,
good, morning, how

2. Jane und Freddy unterhalten sich. Schreibe die Wörter aus dem Wortgitter in die Lücken, dann erfährst du, was sie sich erzählen.

Jane: "_____ _____,

Freddy! _____ are you?"

Freddy: "_____, Jane! I am _____,

_____ you. But I have to hurry, I am late

for school. _____!" Jane: "_____, Freddy!"

3. In diesem Wortgitter haben sich acht Wörter rund um das Alter und die Zahlen versteckt. Finde sie und schreibe sie auf.

A	K	F	N	P	O	L	D	E	O
T	Y	O	O	R	N	O	I	L	N
W	S	U	J	Y	E	A	R	S	A
O	E	R	T	R	B	E	D	H	T
O	A	X	O	M	P	R	U	N	I
U	E	T	W	E	L	V	E	F	L
L	N	O	B	O	M	M	I	E	O
D	O	S	V	U	Q	S	G	N	P
T	H	R	E	E	G	A	H	R	L
O	N	X	Y	N	R	S	T	I	N

_____

_____

_____

_____

_____

_____

_____

VORSCHAU

OL-Verlag, Buxtehude

netzwerk lernen

zur Vollversion

Jumbled words

1. Der Zwerg hat Toms Sätze geklaut! Sortiere die Wörter in seinen Taschen und bilde sinnvolle Sätze. Schreibe sie in die Sprechblasen. Vergiss nicht, einen Punkt oder ein Fragezeichen ans Ende zu setzen.

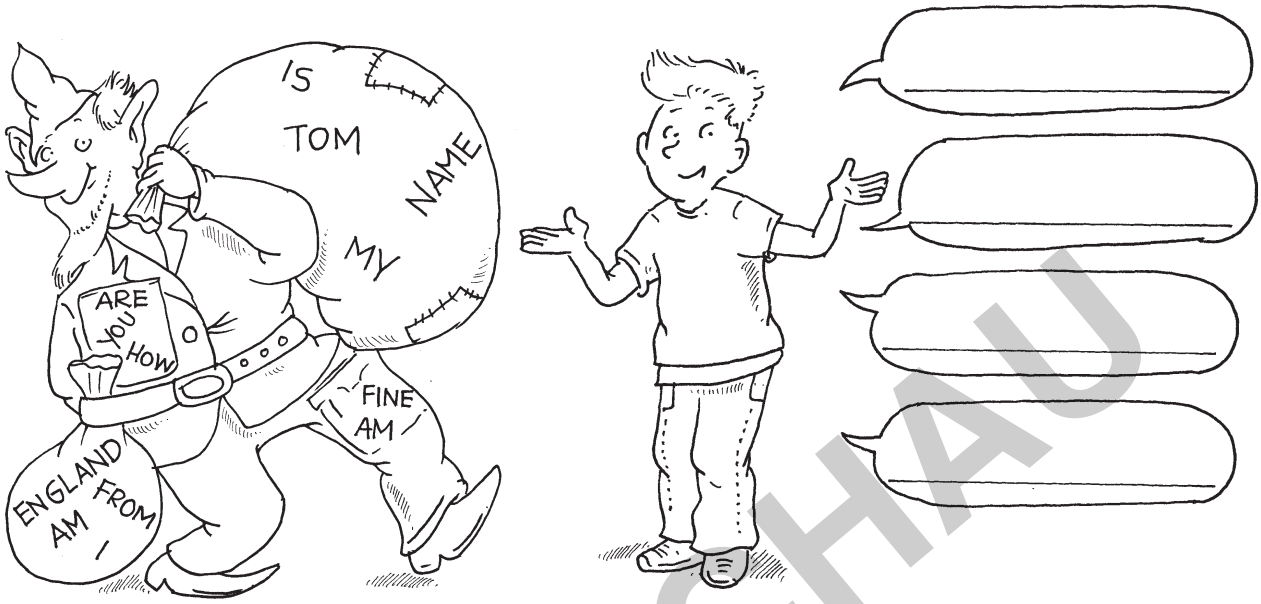

2. Nun hat der Wind auch noch Toms letzte Sätze weggeweht. Bringe die Wörter in die richtige Reihenfolge und bilde zwei Sätze. Schreibe sie auf. Denke auch hier an Punkt und Fragezeichen.

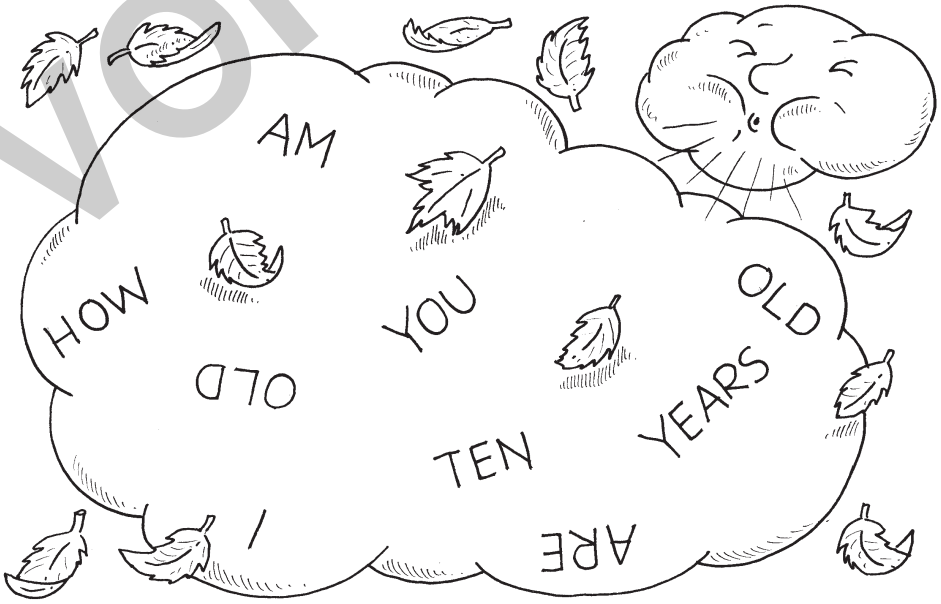

VORSCHAU

OL-Verlag, Buxtehude

netzwerk lernen
Sets of puzzles and riddles!
zur Vollversion

Secret messages “This is me”

1. Oskar, der Detektiv, hat einen geheimnisvollen Brief in Geheimschrift gefunden. Kannst du die Botschaft entziffern? Schreibe den englischen Satz richtig auf.

Brauchst du Hilfe beim Entschlüsseln der Botschaft? Dann schaue ganz unten in den Kasten.

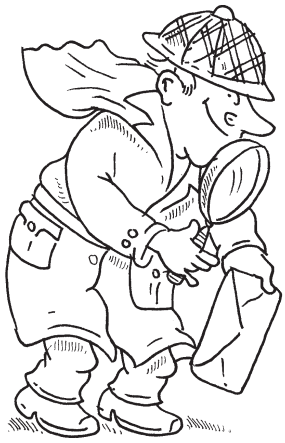

!em pleh esaelP .caliL ydaL si eman yM !raksO ,olleH

_____

_____

2. Detektiv Oskar beantwortet den Brief sofort. Dafür benutzt er seine eigene Geheimschrift.

Go odmor ningLa dyL ilac! Ia mOs kar. Ho war ey ou? Wha tis you rproblem?

_____

_____

3. Der nächste Brief, den Oskar bekommt, besteht nur aus ein paar Zahlen. Welches Wort verbirgt sich dahinter?

16-9-18-1-20-5-19!

_____

Lösungen

1. Beginne beim Lesen des Briefes rechts unten, nicht links oben.
2. Die Leerzeichen zwischen den Wörtern sind an die falschen Stellen gerückt.
3. Ersetze die Zahlen durch Buchstaben in der Reihenfolge des Alphabets: A=1, B=2 …

VORSCHAU

OL-Verlag, Buxtehude

netzwerk lernen

zur Vollversion

Number puzzles

1. Der Tintenteufel hat das Blatt verschmutzt. Erkennst du noch, welche Zahlen hier mal standen? Schreibe die Wörter richtig auf.

O E _____

FO _____

GHT _____

N NE _____

T EL E _____

Die Tintenkleckse können für einen oder mehrere Buchstaben stehen.

2. Setze für die verschmutzten Zahlen aus Aufgabe 1 die passenden Buchstaben ein (ONE (1) = A usw.) und sortiere sie. So erhältst du den Namen des Tintenteufels.

Buchstaben: ☐☐☐☐☐

Name: _____

Der Tintenteufel ist ein Mädchen.

3. Sind die Vögel alle unterschiedlich? Finde zwei, die gleich aussehen, und schreibe ihre Nummern (als englisches Wort) auf.

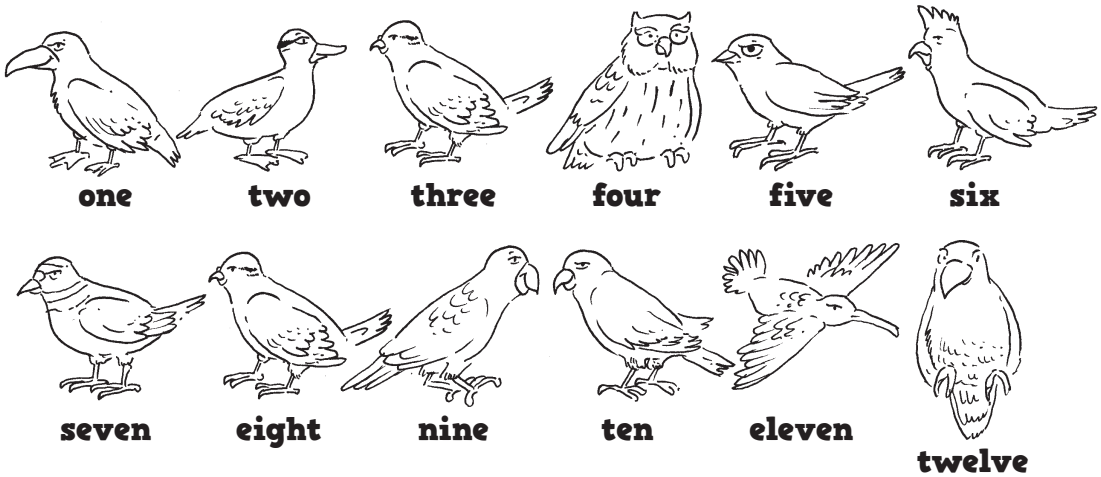

Birds _____ and _____

VORSCHAU

© OL-Verlag, Buxtehude

netzwerk lernen
Lots of puzzles and riddles!
zur Vollversion