Inklusionskiste für Kinder mit besonderem Förderbedarf

Deutsch / Anfangsunterricht

25

Der Lesepass für Profis

Kleine Sachtexte

VORSCHAU

Das systematische Lesetraining auf Textebene

mit Hausaufgaben, Tests u.

zur Vollversion

netzwerk lernen

1 Arbeitsblätter

Training 1: Der Igel 3
Training 2: Im Herbst 5
Training 3: Die Zeit messen 7
Training 4: Die Erfinder 9
Training 5: Als das Kino begann 11
Hausaufgaben 1: Der Marienkäfer 13
Hausaufgaben 2: Im Frühling 15
Hausaufgaben 3: Sehen, hören, schmecken 17
Hausaufgaben 4: Eine besondere Blüte 19
Test 1: Die Vögel sind zurück 21
Test 2: Bekommen Pferde kalte Füße? 23

2 Übersichten

Übersicht über die Einheit 25
Meine Erfolgsübersicht 26
Testauswertung 27
Auswertung des Lesepasses: Textebene 28
Übersichten über alle Einheiten des Lesepasses 29
Lesepässe 30

VORSCHAU

netzwerk lernen

zur Vollversion

Der Igel

Er hat eine spitze Nase.
Seine Haare sind Stacheln.
Im Winter schläft er
unter einem Haufen Laub.

Der Igel ist ein Tier.		
Der Igel lebt im Zoo.		
Er hat weiche Haare.		
Der Igel schläft den ganzen Sommer.		
Seine Haare sind Stacheln.		
Im Winter schläft er im Bett.		
Er hält Winterschlaf.		

VORSCHAU

So habe ich gelernt:

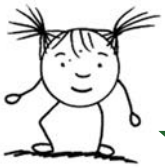

netzwerk lernen

zur Vollversion

Ideenkiste: Der Lesepass für Profis – Kleine Sachtexte

Ein Igel hat

- ☐ Sterne
- ☐ Steine
- ☐ Stacheln

Seine Nase ist

- ☐ spitz
- ☐ rund
- ☐ grün

Der Igel schläft

- ☐ unterm Laub
- ☐ im Bett
- ☐ auf der Liege

Im Winter

- ☐ weint er
- ☐ frisst er
- ☐ schläft er

Was hält der Igel?

- ☐ Winterschlaf
- ☐ Mittagsschlaf
- ☐ Nachtschlaf

Woran erkennt man den Igel?

- ☐ an den Beinen
- ☐ an den Ohren
- ☐ an den Stacheln

Was findest du noch über den Igel heraus?

.....

.....

So habe ich gelernt:

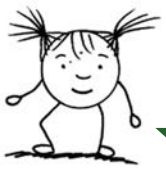

VORSCHAU

netzwerk lernen

zur Vollversion

Früher gab es auf den Jahrmärkten

- ☐ die ersten Filme
- ☐ riesige Pommes
- ☐ eine Achterbahn

Früher waren die Filme

- ☐ bunt wie heute
- ☐ blau-rot
- ☐ schwarz-weiß

Früher dauerten die Filme

- ☐ 3 bis 4 Stunden
- ☐ 3 bis 4 Sekunden
- ☐ 3 bis 4 Minuten

Die Filme hatten

- ☐ keine Menschen
- ☐ keinen Ton
- ☐ keine Tiere

Was gab es auf Jahrmärkten?

- ☐ Bretterbuden und Zelte
- ☐ Schlösser
- ☐ Paläste

In welchem Jahr wurde das Kino „geboren“?

- ☐ 2014
- ☐ 1900
- ☐ 1895

Was findest du noch über die Geschichte des Kinos heraus?

.....

.....

So habe ich gelernt:

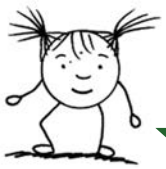

VORSCHAU

netzwerk lernen
zur Vollversion

Meine Erfolgsübersicht

Lesepass: Kleine Sachtexte Name: _____

Datum	Training	Hausaufgaben
	1	1
	2	2
	3	3
	4	4
	5	

VORSCHAU

zur Vollversion

Name

Starter: Wörter-Tests bestanden

Datum / Unterschrift

Junioren: Sätze-Tests bestanden

Datum / Unterschrift

Profi: Texte-Tests bestanden

Datum / Unterschrift

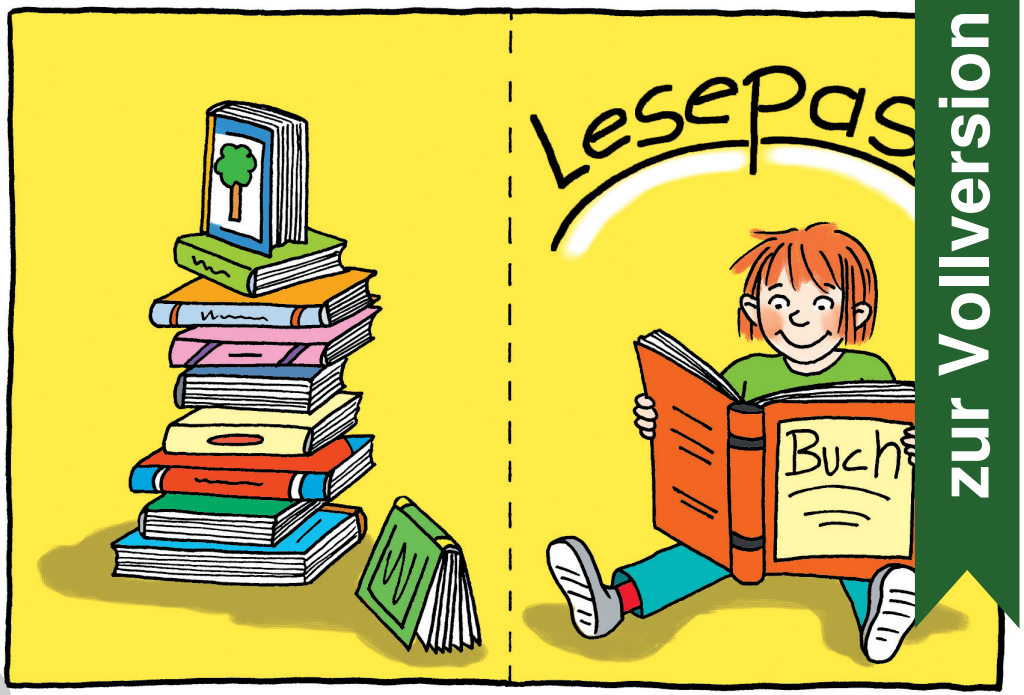

Name

Starter: Wörter-Tests bestanden

Datum / Unterschrift

Junioren: Sätze-Tests bestanden

Datum / Unterschrift

Profi: Texte-Tests bestanden

Datum / Unterschrift

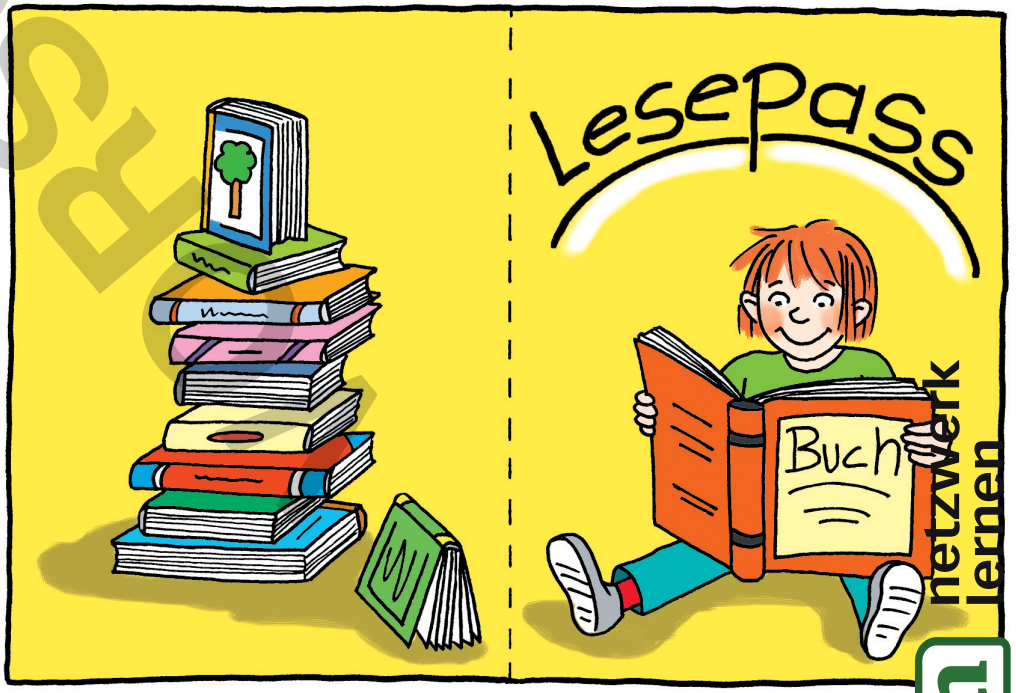

Vorschau
zur Vollversion
netzwerk lernen