# Montessori Pädagogik

## Lesefächer
### animals in the forest

- 12 Wörter, die jeweils einen Fächer ergeben
- 12 Kontrollkarten als Lösungshilfe oder für Diktatübungen

AUTHOR: Carsten Mellwig; DESIGN & LAYOUT: Sabine Loos; ILLUSTRATION: Juliane Beddermann

© 2012 Miamaus Verlag, Hamburg. www.miamaus.de

einfach lehrreich • www.miamaus.de

netzwerk lernen

zur Vollversion

# Montessori Pädagogik

## Lesefächer

Vorschauseite
www.miamaus.de

### ARBEITSWEISE

Das Auffächern der Lesefächer ermöglicht es den Kindern, neue Wörter Buchstabe für Buchstabe zu entdecken. Die einzelnen Buchstaben bzw. Laute werden von den Kindern dabei benannt, gegenseitig vorgesagt, sortiert und abgeschrieben.

Mithilfe der Kontrollkarten können die Kinder die Lesefächer auch in der Freiarbeit und für verschiedene Diktatformen nutzen.

### HERSTELLUNG

Die Seiten werden ausgedruckt, möglichst laminiert, in Streifen geschnitten, an der markierten Stelle gelocht und schließlich mit einer Musterbeutelklammer zusammen gefügt.

einfach lehrreich
www.miamaus.de

netzwerk lernen

zur Vollversion

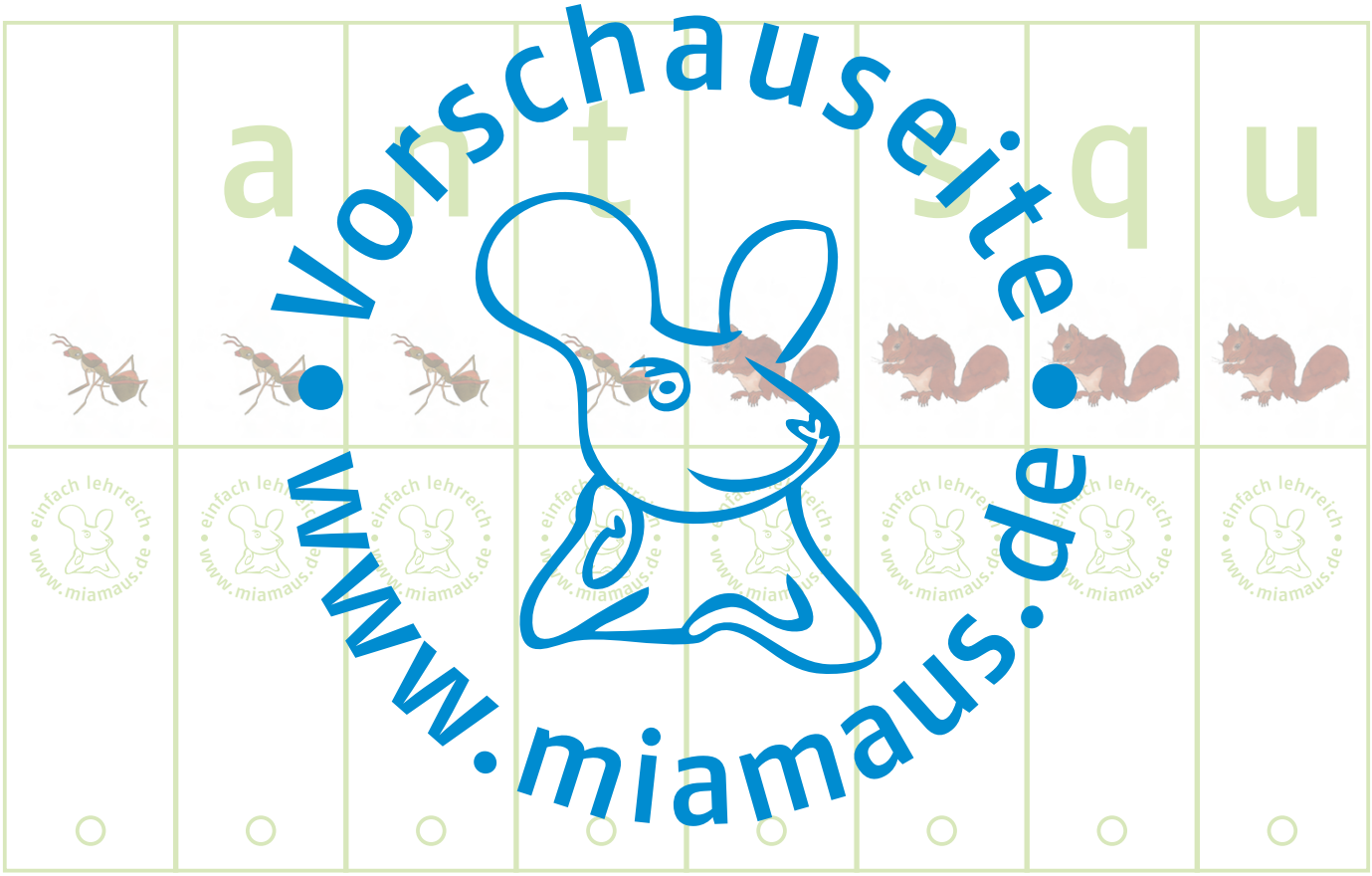


Vorschauseite • www.miamaus.de •

netzwerk lernen

zur Vollversion

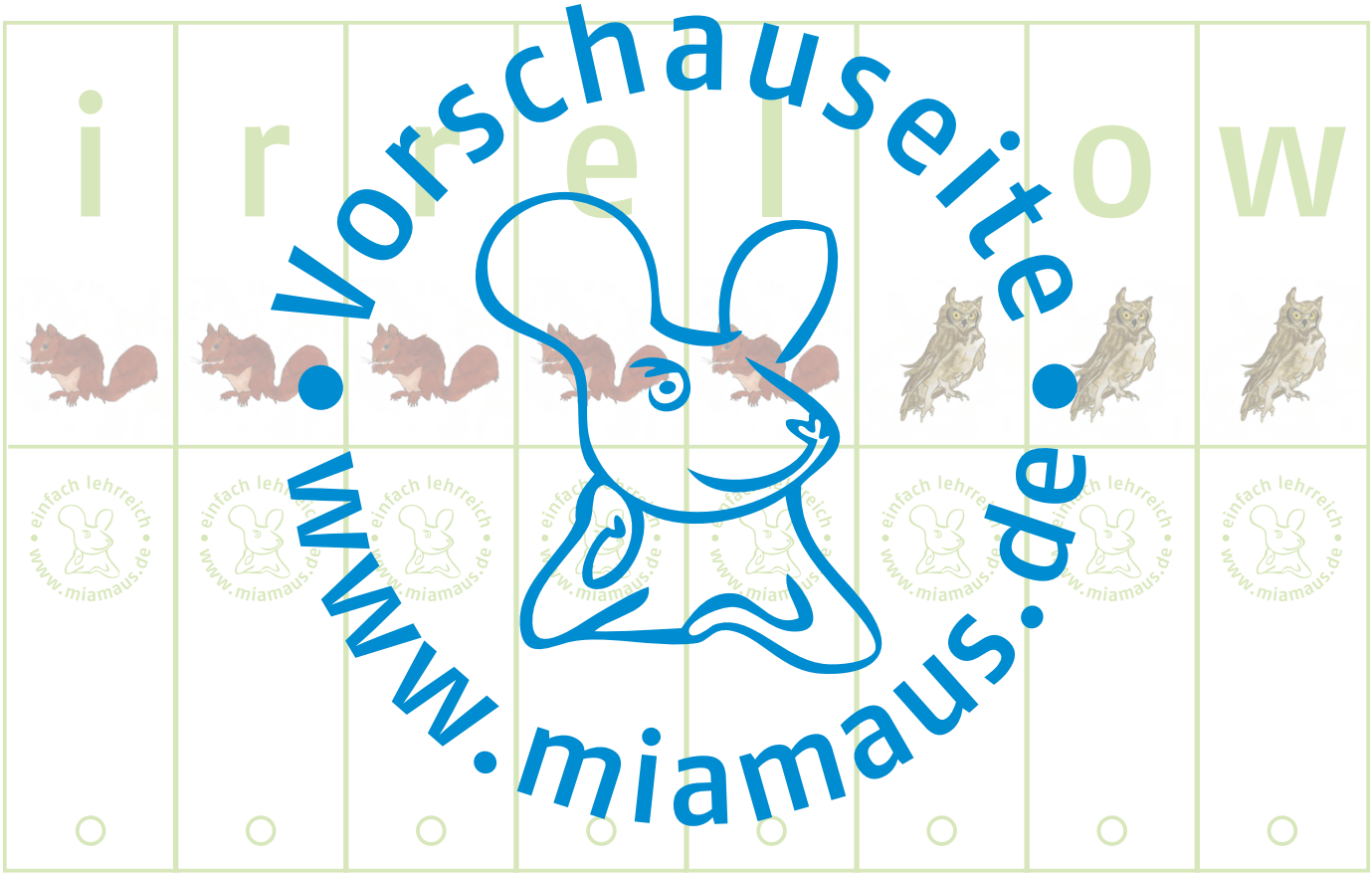


Vorschauseite
www.miamaus.de
netzwerk lernen
zur Vollversion

| | | | | | | | |
|---|---|---|---|---|---|---|---|
| l | | r | o | g | | | f |
| | | | | | | | |
| ○ | ○ | ○ | ○ | ○ | ○ | ○ | ○ |

Vorschauseite www.miamaus.de

netzwerk lernen

zur Vollversion

o x h a r e

Vorschauseite • www.miamaus.de •

netzwerk lernen

zur Vollversion

h e d g e h o g

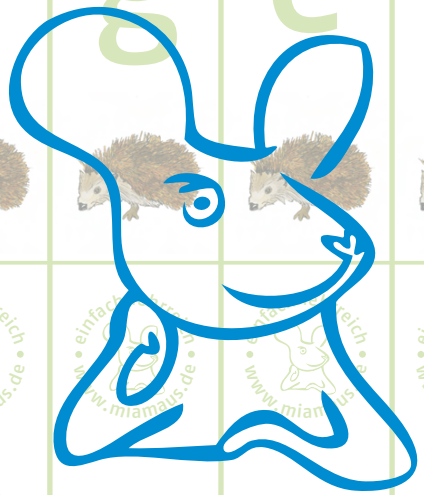

Vorschauseite • www.miamaus.de •

netzwerk lernen

zur Vollversion

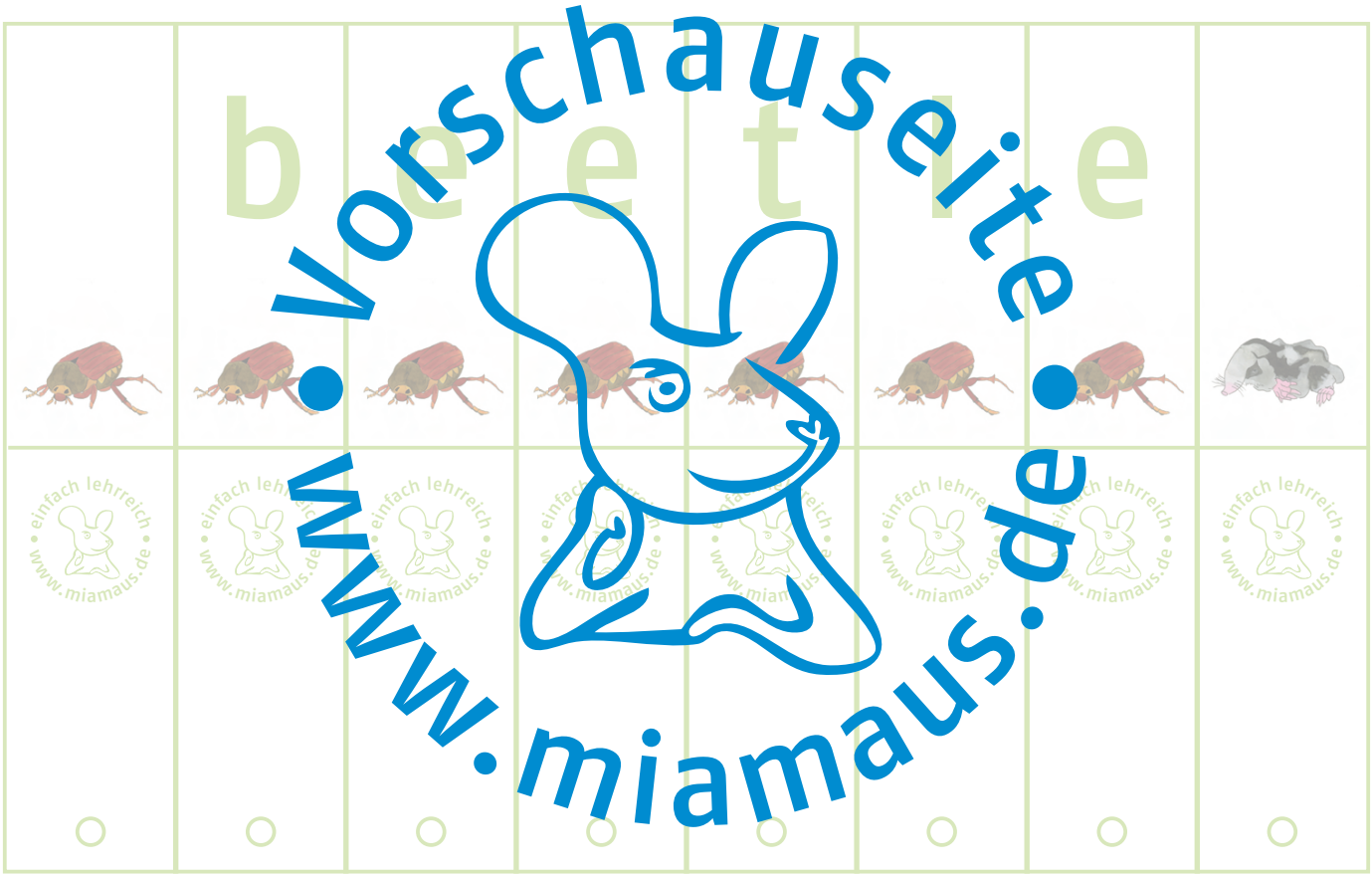


netzwerk lernen
zur Vollversion

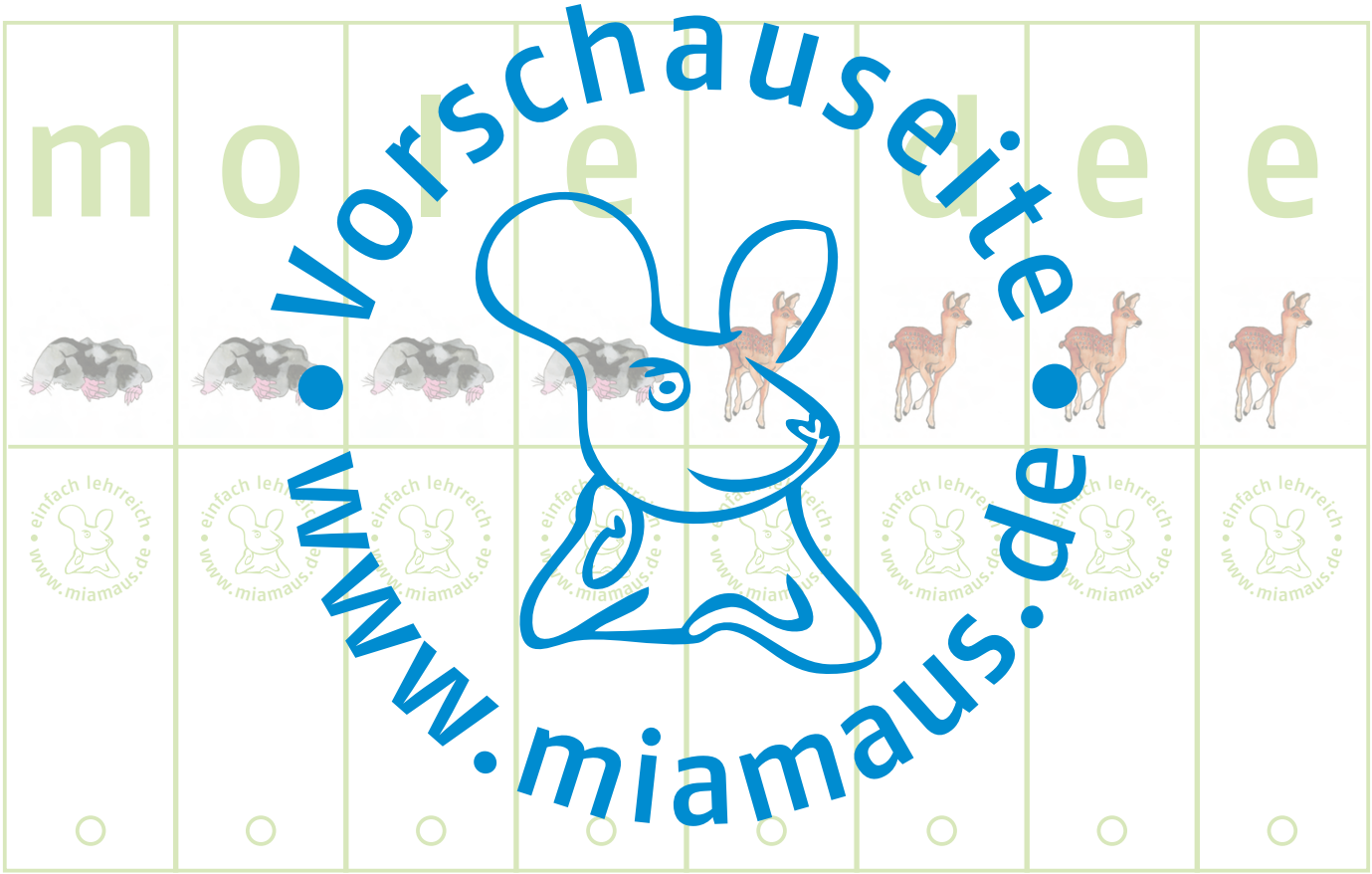


netzwerk lernen
zur Vollversion

r s p i d e r

Vorschauseite • www.miamaus.de •

netzwerk lernen

zur Vollversion

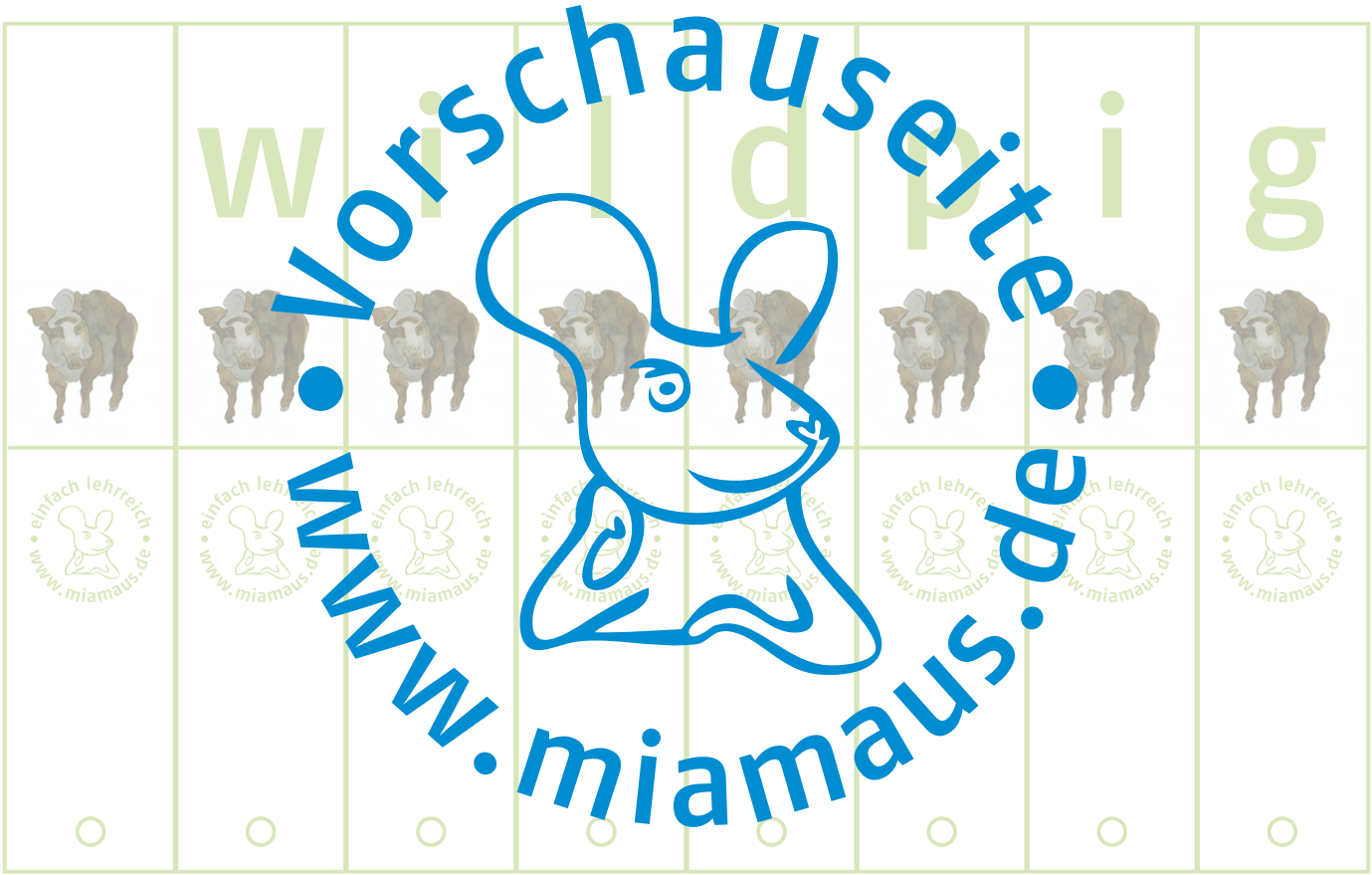


Vorschauseite
www.miamaus.de
einfach lehrreich
www.miamaus.de
netzwerk lernen
zur Vollversion

netzwerk lernen
zur Vollversion

ant

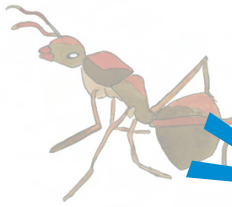

owl

frog

hare

Vorschauseite
www.miamaus.de

netzwerk lernen

zur Vollversion

hedgehog

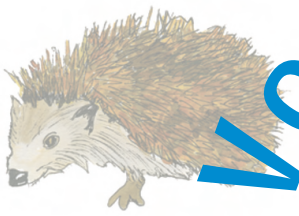

beetle

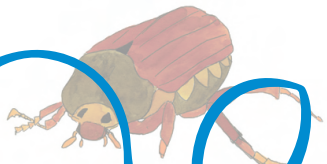

mole

deer

spider

wild pig

Vorschauseite • www.miamaus.de •

netzwerk lernen

zur Vollversion